

Allegato A. Rilievo fotografico.

Il fabbricato.



Immagine 0. Vista del fabbricato: si tratta di una tipologia di case a schiera divise in appartamenti con un ingresso comune al giardino che precede percorsi separati per ogni scala.



Immagini 1 e 2. Vista della facciata di testa e del giardino interno che gira attorno agli edifici e porta di accesso alle scale.



Immagine 4. Vista della porzione di fabbricato a corte in cui si trova l'unità oggetto di valutazione.



Immagini 5 e 6. Vista della porzione esterna sui cui è attiva una servitù di passo a favore della proprietà oggetto di valutazione per raggiungere l'ingresso e la scala ed arrivare al primo piano.

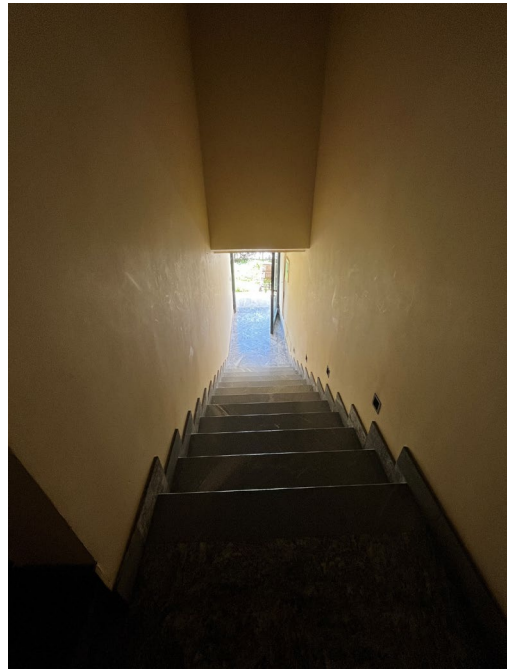

Immagini 7 e 8. Vista dell'ingresso e della scala che conduce al primo piano.

L'appartamento.



Immagine 9. Vista dell'ingresso dall'interno del soggiorno.



Immagine 10. Vista del locale soggiorno su cui si apre anche lo spazio cottura.



Immagine 11. Vista dello spazio cottura.



Immagini 12 e 13. Il bagno aerato e illuminato naturalmente con doccia.



Immagini 14 e 15. La scala interna e lo sbarco al livello superiore (si tratta di uno spazio tipo pertinenza diretta, non costituente superficie abitabile (nel senso urbanistico del termine), sebbene abbia le finiture e le dotazioni adatte ad essere abitato.



Immagine 16. Uno degli spazi al livello superiore.



Immagine 17. L'altro spazio al livello superiore.



Immagine 18. L'altro spazio al livello superiore.

L'autorimessa.



Immagine 19. La posizione dell'autorimessa pertinenziale all'unità abitativa.



Immagine 20. L'autorimessa.