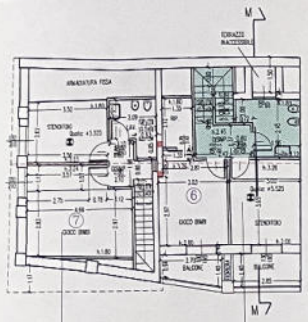

P. SOTTOTETTO PERTINENZA UNITA' 7

P. SOTTOTETTO PERTINENZA UNITA' 6

IL SOTTOTETTO DELLE UNITA' 6 - 7 E' COMPUTATO NEL VOLUME URBANISTICO IN QUANTO h. medio > 2.30

BAGNO, DISIMPEGNO, SCALA, ABITABILI

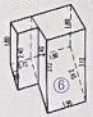

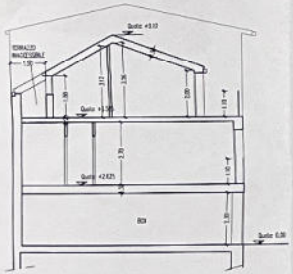

SEZIONE M

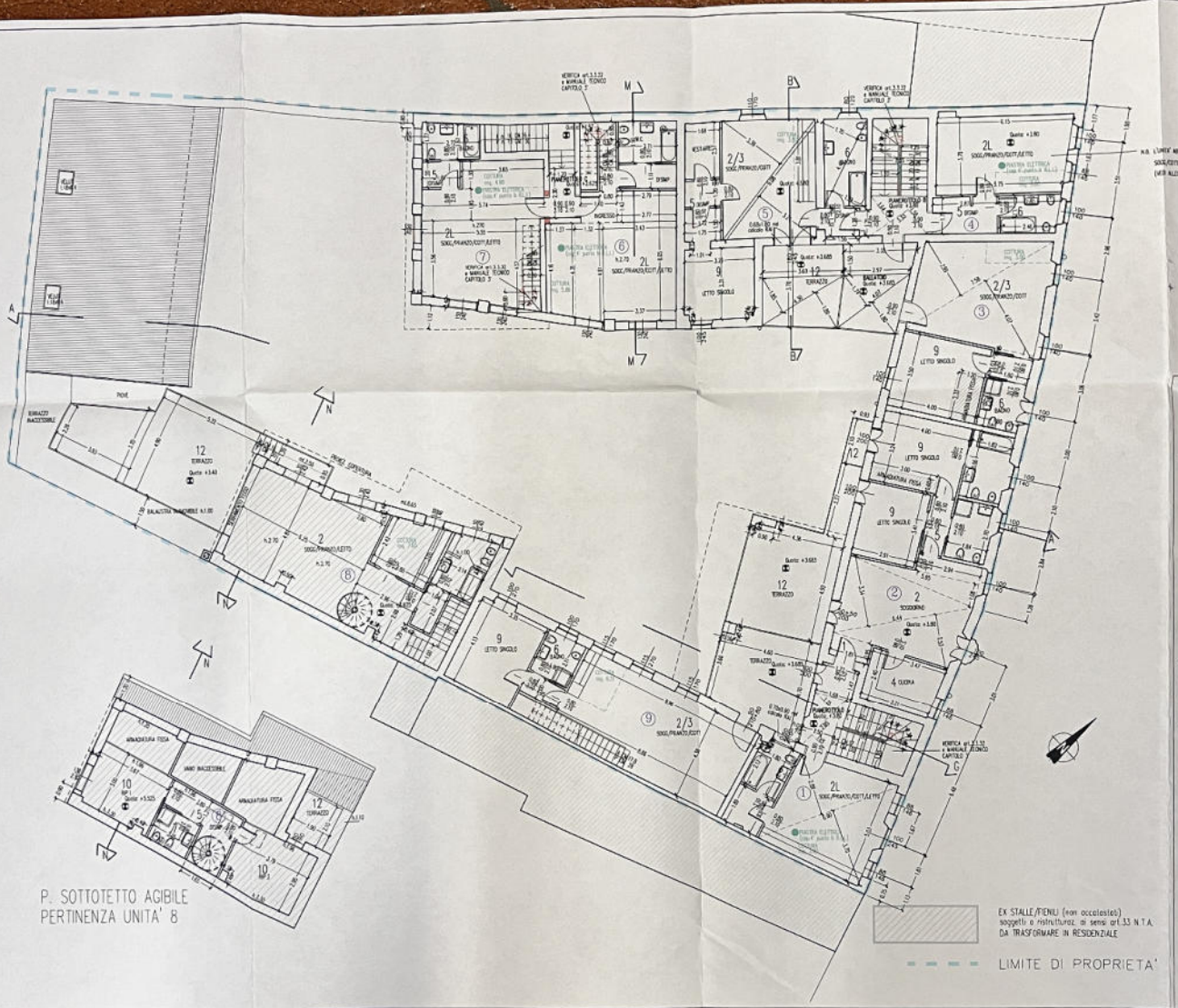

P. SOTTOTETTO AGIBILE PERTINENZA UNITA' 8

EX STALLE/FIENILI (non accatastati) soggetti a ristrutturaz. ai sensi art.33 N.T.A. DA TRASFORMARE IN RESIDENZIALE

LIMITE DI PROPRIETA'

COMUNE DI NERVIANO

PROVINCIA DI MILANO

VIA XXV APRILE, 14

INTERVENTO DI RISANAMENTO CONSERVATIVO

(art. 27.1.c della L.R. N. 12/2005 e s.m.i.)

E

RECUPERO DEL SOTTOTETTO AI FINI ABITATIVI

(artt. 63-64 della L.R. N. 12/2005 e s.m.i.)

(VARIANTE AL P.C. n.72/07 ,GIA' VARIATO CON D.I.A. n.18/09- CAMBIO DI DESTINAZIONE D'USO-RISANAMENTO CONSERVATIVO E RISTRUTT. A COMPLETAMENTO-FORMAZIONE BOXES) E DIA n.206/2009 deposito del 23/09/2009

P.A.P.A. S.r.l.
via Lattuada Serviliano n.3
Milano c.f. e p.i. -04845850967

PROPRIETA' P.A.P.A. SRL

ARCHITETTO ENRICO ALMASIO

ARCHITETTO E DEL

TITOLO DISEGNO

PROGETTO

PLANIMETRIA GENERALE
PIANO PRIMO

COMUNE DI NERVIANO
PROTOCOLLO GENERALE
Il 21-01-2010
Prot. N. 0002193
Titolo 6 - Fascicolo 3

TAVOLA 02-P

SCALA 1:100

DATA 15/07/2008

AGGIORNAMENTO 20/10/2009 28/12/2009 14/01/2010

A TERMINI DI LEGGE SI RISERVA LA PROPRIETA' DI QUESTO DISEGNO CON DIVIETO DI RIPRODURLO E DI RENDERLO NOTO ANCHE IN PARTE A TERZI SENZA AUTORIZZAZIONE SCRITTA