

**Agenzia delle Entrate
CATASTO FABBRICATI
Ufficio Provinciale di
Milano**

Dichiarazione protocollo n. MI0221649 del 10/05/2016

Planimetria di u.i.u. in Comune di Milano

Via Giuseppe Taccioni

civ. 6

Identificativi Catastali:

Sezione:

Foglio: 38

Particella: 130

Subalterno: 716

Compilata da:
Moro Luca

Iscritto all'albo:
Ingegneri

Prov. Brescia

N. 3294

Scheda n. 1

Scala 1:200

PIANTA PIANO TERRENO - H = 3,10 m

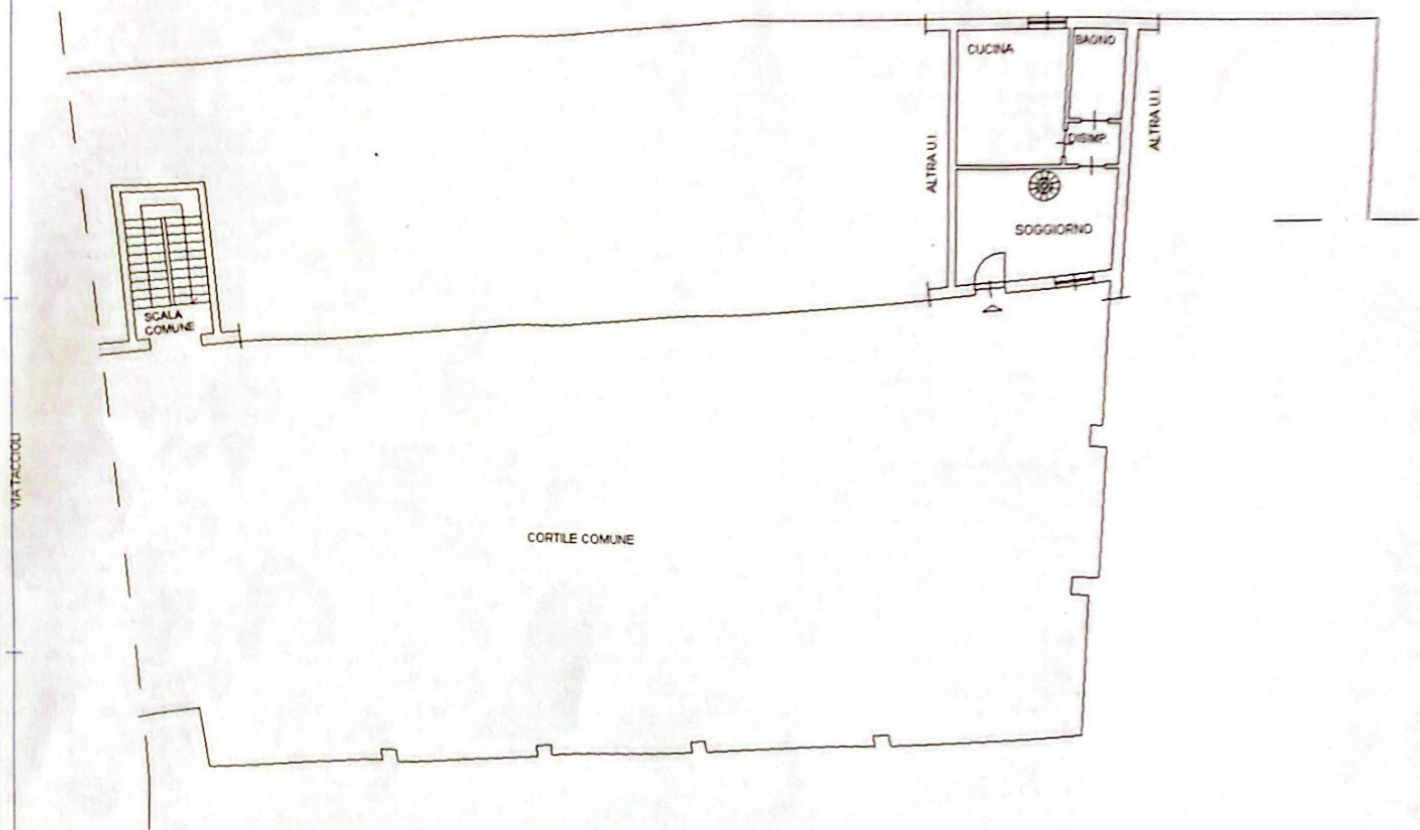

PIANTA PIANO PRIMO - H = 3,05 m

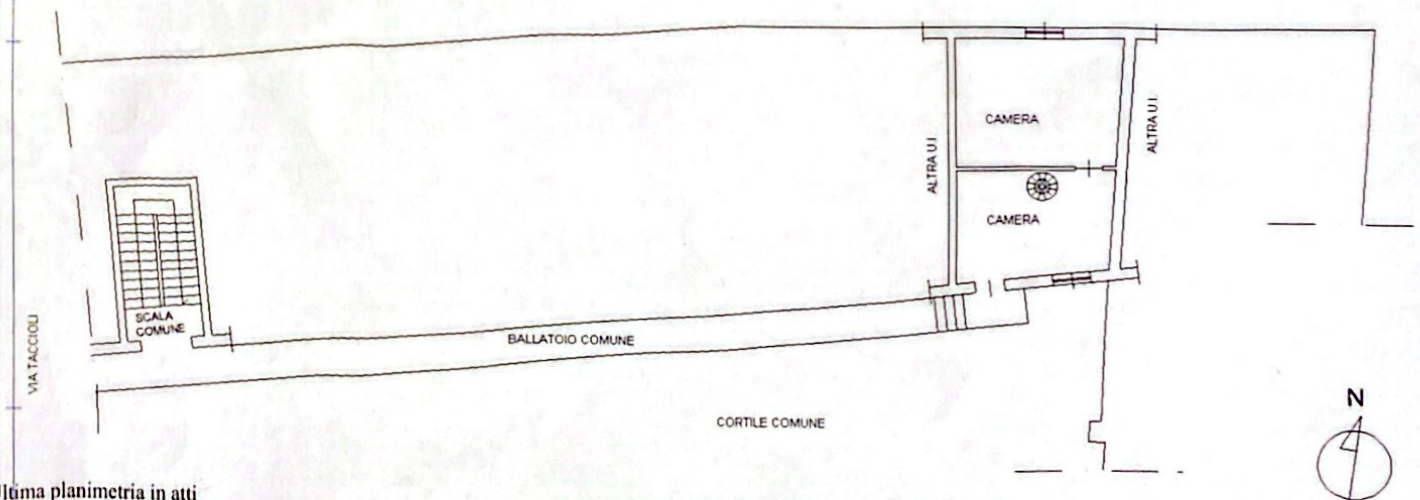

Ugna planimetria in atti

Data: 10/09/2024 - n. T407331 - Richiedente: CMNGPP62T16C351S

totale schede: 1 - Formato di acquisizione: A4(210x297) - Formato stampa richiesto: A4(210x297)

Catasto dei Fabbricati - Situazione al 10/09/2024 - Comune di MILANO(P205) - < Foglio 38 - Particella 130 - Subalterno 716 >

Agenzia delle Entrate
CATASTO FABBRICATI
Ufficio Provinciale di
Milano

Dichiarazione protocollo n. MI0668143 del 14/10/2015

Planimetria di u.i.u. in Comune di Milano

Via Giuseppe Taccioli

civ. 6

Identificativi Catastali:

Sezione:
Foglio: 38
Particella: 133
Subalterno: 703

Compilata da:

Sala Andrea
Iscritto all'albo:
Geometri

Prov. Varese

N. 3082

Scheda n. 1

Scala 1:200

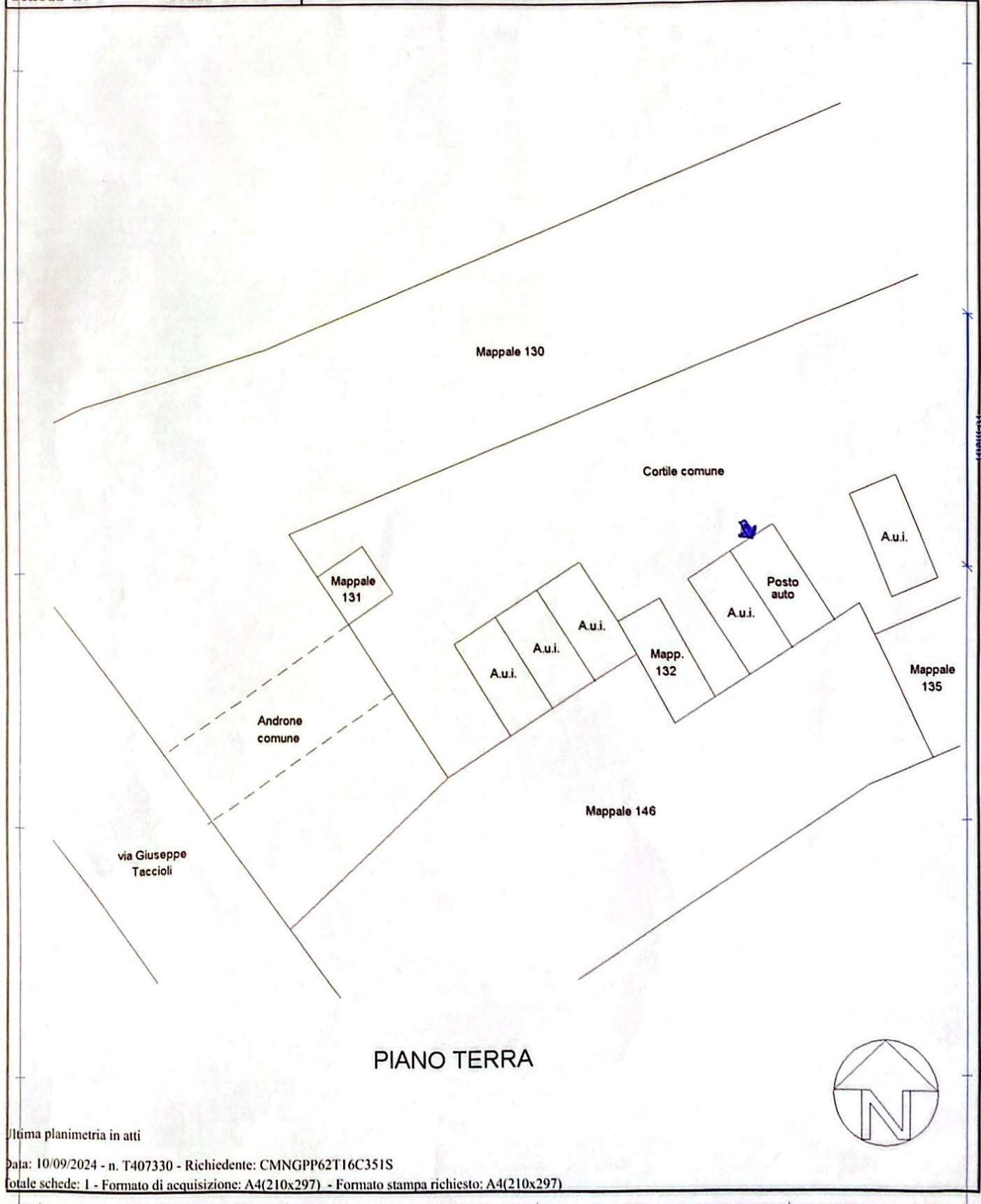

Catasto dei Fabbricati - Situazione al 10/09/2024 - Comune di MILANO(F205) - < Foglio 38 - Particella 133 - Subalterno 703 >

Ultima planimetria in atti

Data: 10/09/2024 - n. T407330 - Richiedente: CMNGPP62T16C351S

Totale schede: 1 - Formato di acquisizione: A4(210x297) - Formato stampa richiesto: A4(210x297)