

MODULARIO
F. - Cat. S. T. - 311



MINISTERO DELLE FINANZE
DIREZIONE GENERALE DEL CATASTO E DEI SERVIZI TECNICI ERARIALI

MOD. B (Nuovo Catasto Edilizio Urbano)

L. 20

NUOVO CATASTO EDILIZIO URBANO

(R. DECRETO-LEGGE 13 APRILE 1939, N. 652)

Planimetria dell'immobile situato nel Comune di *Piottello* Via *Cimarosa* - *Bellini*
Ditta *Imma "MILANO" S. r. l. S. di Gabbiati & C.*
Allegata alla dichiarazione presentata all'Ufficio Tecnico Erariale di *MILANO*

L
0603257

Piano Quarto

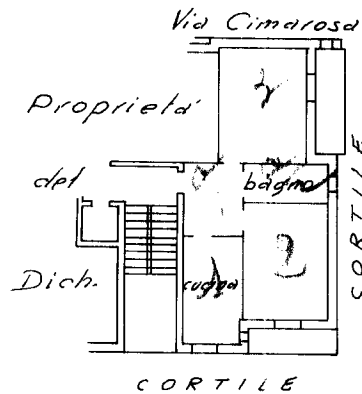

H: 2,90

ORIENTAMENTO

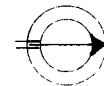

SCALA DI 1:200

SPAZIO RISERVATO PER LE ANNOTAZIONI D'UFFICIO

DATA
PROT. N°

Compilata dal *Perito Edile*
Pietro Fregona
(Titolo, nome e cognome del tecnico)
Iscritto all'Albo dei Periti Industr.
della Provincia di *Milano* N° 1598
DATA *30 Agosto 1963*
Firma: _____

ISTITUTO GEOGRAFICO DELLO STATO