

Data presentazione: 13/12/1995 - Data: 05/09/2023 -  
Totale schede: 1 - Formato di acquisizione: A3(297x420) - Formato stampa richiesto: A3(297x420)  
Ultima planimetria in atti

MODULARIO  
F. rig. rend. 498



MINISTERO DELLE FINANZE  
DIREZIONE GENERALE DEL CATASTO E DEI SS.TT.EE.  
**CATASTO EDILIZIO URBANO** (RDL 13-4-1939, n. 652)

MOD. AN (CEU)  
LIRE  
**400**

Planimetria di u.i.u. in Comune di...M.I.L.A.N.O..... via E. CANTONI..... civ. 24.....

PIANO TERRENO  
h. 500

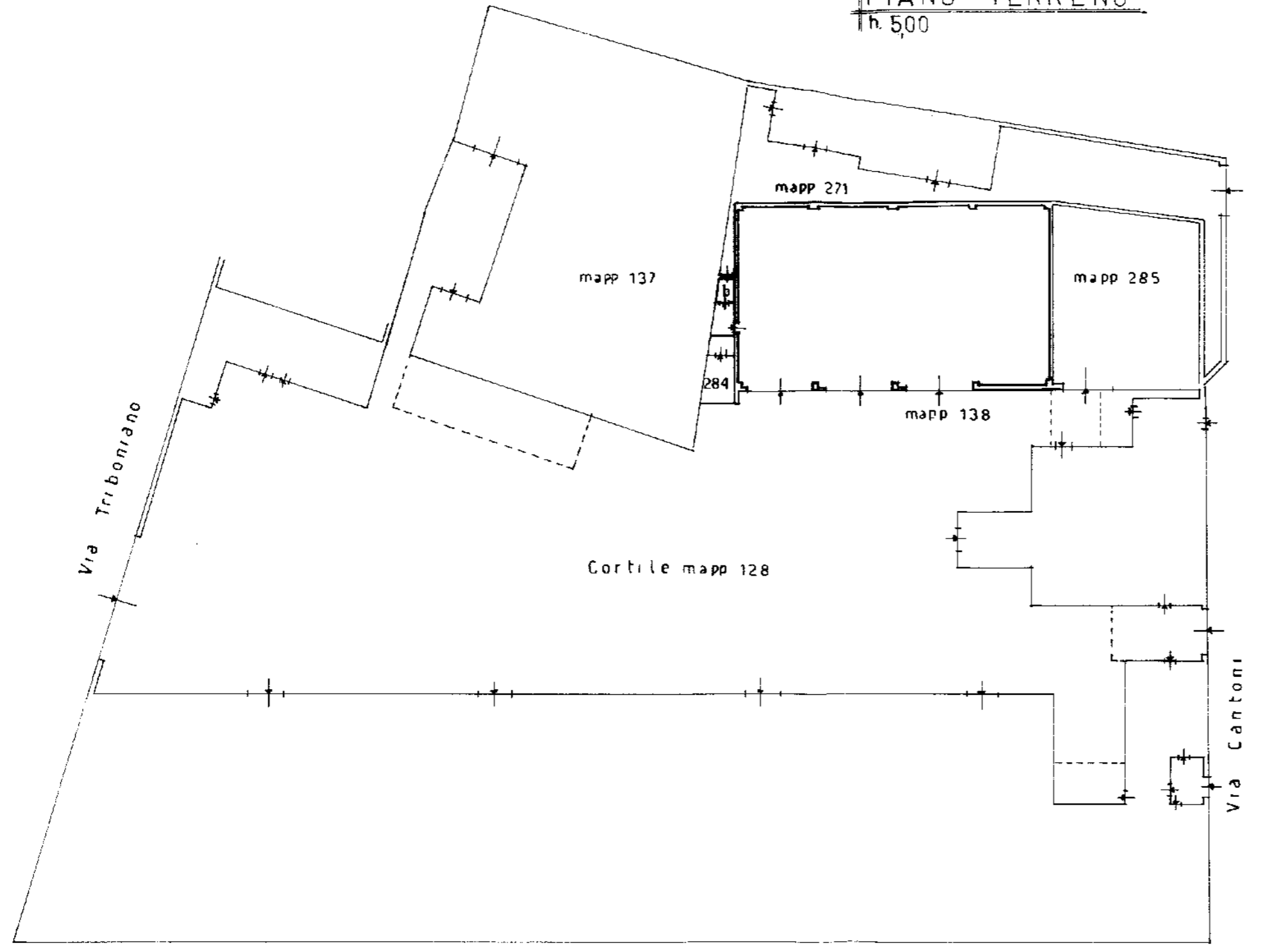

ORIENTAMENTO

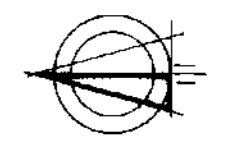

SCALA DI 1: 400

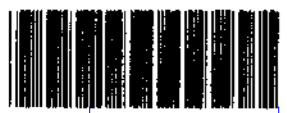

Catasto dei Fabbricati - Foglio 61 - Particella 269 - Subalterno >  
VIA ERMENEGILDO CANTONI n. 24 Piano T

Dichiarazione di N.C. <input type="checkbox"/>	Compilata dal <u>Geometra</u> <small>(Titolo, cognome e nome)</small>	RISERVATO ALL'UFFICIO
Denuncia di variazione <input checked="" type="checkbox"/>	<u>[Redacted]</u>	
Identificativi catastali F. <u>61</u>	Iscritto all'albo de <u>geometra</u>	
n. <u>269.01</u> sub. ....	della provincia di <u>Milano</u>	
	data ..... Firma <u>[Redacted]</u>	