

**Agenzia del Territorio  
CATASTO FABBRICATI  
Ufficio Provinciale di  
Terni**

Dichiarazione protocollo n. TR0219044 del 24/12/2007	
Planimetria di u.i.u. in Comune di Stroncone	
Vocabolo Piccolo civ.	
Identificativi Catastali:	Compilata da:
Sezione:	Poddi Gianni
Foglio: 21	Iscritto all'albo:
Particella: 1035	Geometri
Subalterno: 32	Prov. Terni N. 838

Scheda n. 1      Scala 1:200

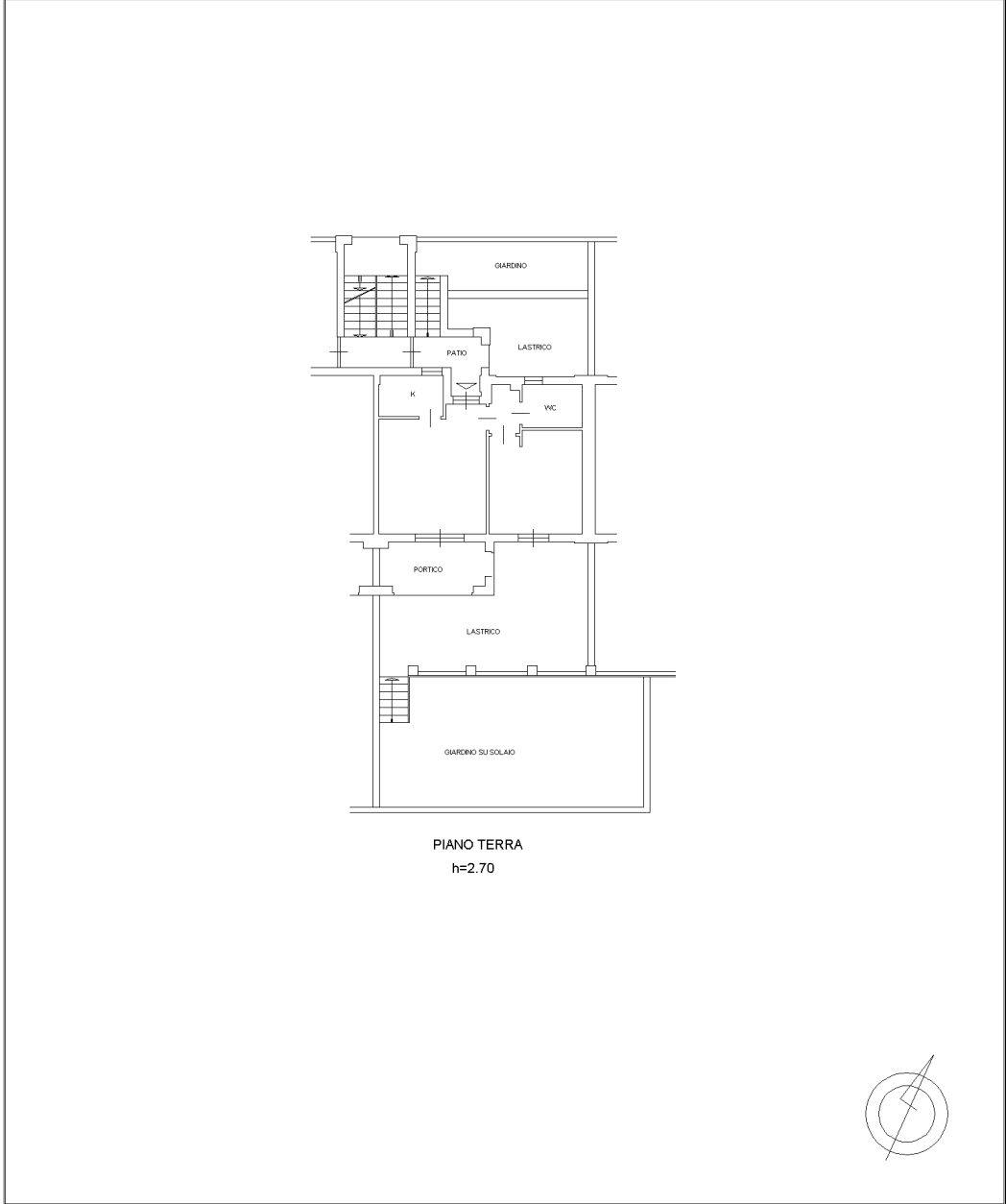

ipm01

Catasto dei Fabbricati - Situazione al 10/06/2022 - Comune di STRONCONE(0981) - < Foglio 21 - Particella 1035 - Subalterno 32 >  
VOCABOLO PICIOLO Piano T