

AGENZIA DEL TERRITORIO
UFFICIO PROVINCIALE DI
TERNI

Scala 1:200

Dichiarazione protocollo n. TR0015324 del 30/01/2008 Planimetria di u.i.n. in Comune di Terni Strada Santa Maria Maddalena civ.		Identificativi Catastali: Sezione: 129 Foglio: 485 Particella: 8 Subalterno: 8
Completata da: Marini Marcello Inscritto all'albo: Ingegneri	Prov. Terni N. 462	

PIANO PRIMO

sub 8
h. 2.70

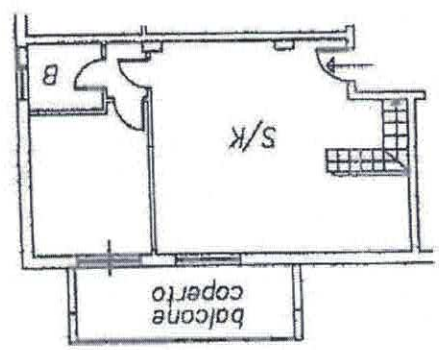

PIANO SOTTOTETTO

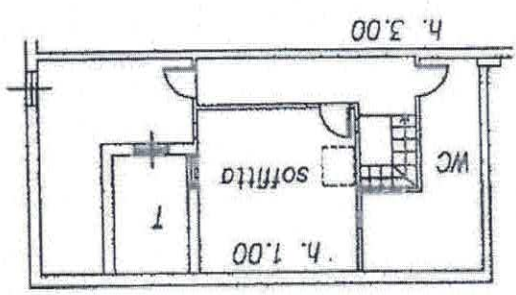

Catasto dei Fabbricati - Situazione al 05/06/2018 - Comune di TERNI (L117) - Foglio: 129 Particella: 485 - Subalterno 8 >
STRADA SANTA MARIA MADDALENA piano: 1-2.

Catasto dei Fabbricati - Situazione al 05/06/2018 - Comune di TERNI(L.117) - < Foglio: 129 Particella: 485 - Subalterno 18 >
STRADA SANTA MARIA MADDALENA piano: S1;

PIANO INTERRATO

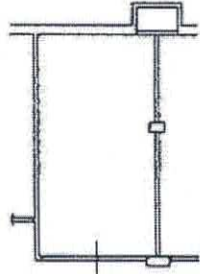

sub 18
box
H=m.2,50



schede n. 1
Scala 1:200

**AGENZIA DEL TERRITORIO
CATASTO FABBRICATI**
Ufficio Provinciale di
Terni

Protocollo n. TR0015324 del 30/01/2008
Planimetria di u.l.n. in Comune di Terni
Strada Santa Maria Maddalena

Identificativi Catastali:
Sezione:
Foglio: 129
Particella: 485
Subalterno: 18
Completata da:
Marini Marcello
Inscritto all'albo:
Ingegneri
Prov. Terni
N. 462

ctv.

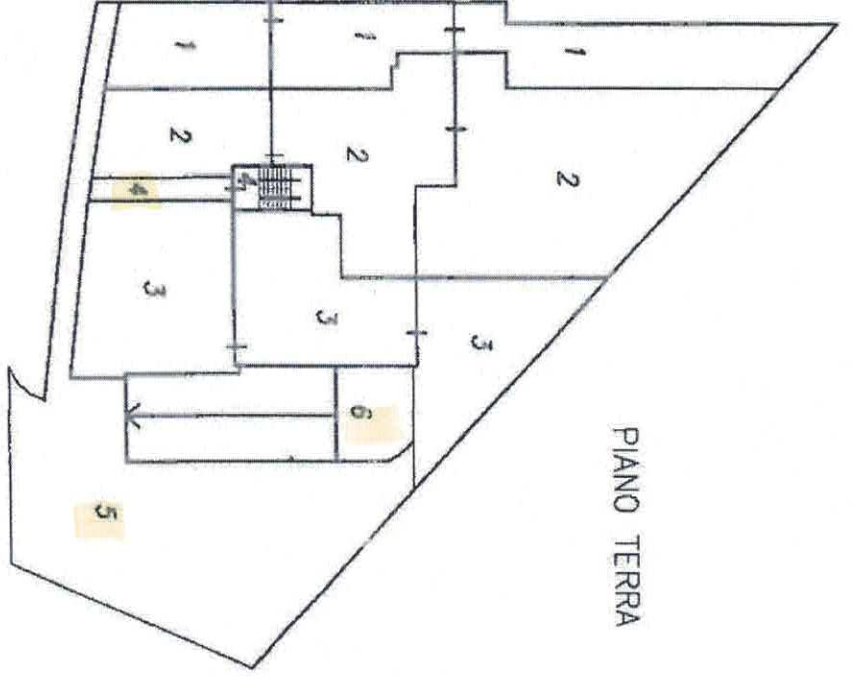

PIANO TERRA

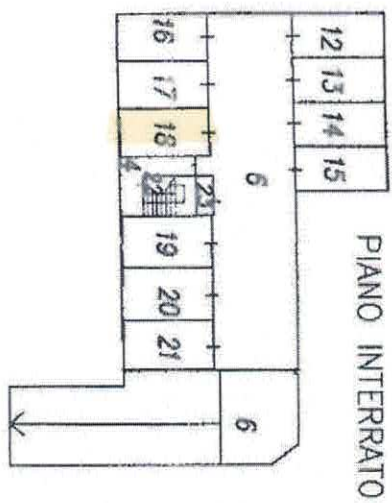

PIANO INTERRATO

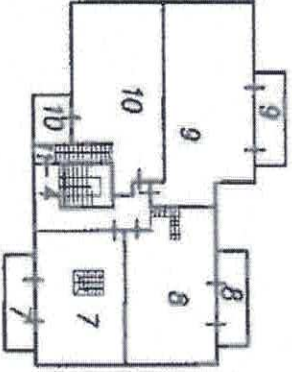

PIANO PRIMO

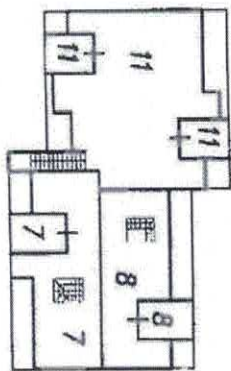

PIANO SECONDO (SOTTOTETTO)

ELABORATO PLANIMETRICO compilato da: Farini Marcello iscritto all'albo: ingegneri prov. Terni N. 462	
Comune di Terni Foglio: 129 Particella: 485	Protocollo n. TR0015324 del 30/01/2008 Tipo Mappale n. 181500 del 08/11/2007

Agenzia del Territorio
 Ufficio Provinciale di
 Terni
 CATASTO FABBRICATI

Scala 1 : 500