

MODULARIO  
F. rig. rend. 487



MINISTERO DELLE FINANZE  
DIREZIONE GENERALE DEL CATASTO E DEI SS.TT.EE.  
**CATASTO EDILIZIO URBANO** (RDL 13-4-1939, n. 652)

MOD. **BN** (CEU)

LIRE  
**250**

Planimetria di u.i.u. in Comune di PORDENONE via CONEGLIANO civ. ....

**DITTA - BOTTECH RIHO**

PIANTA PIANO TERRA  
(H=290)

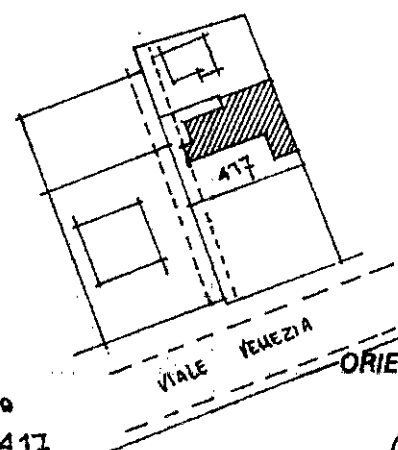
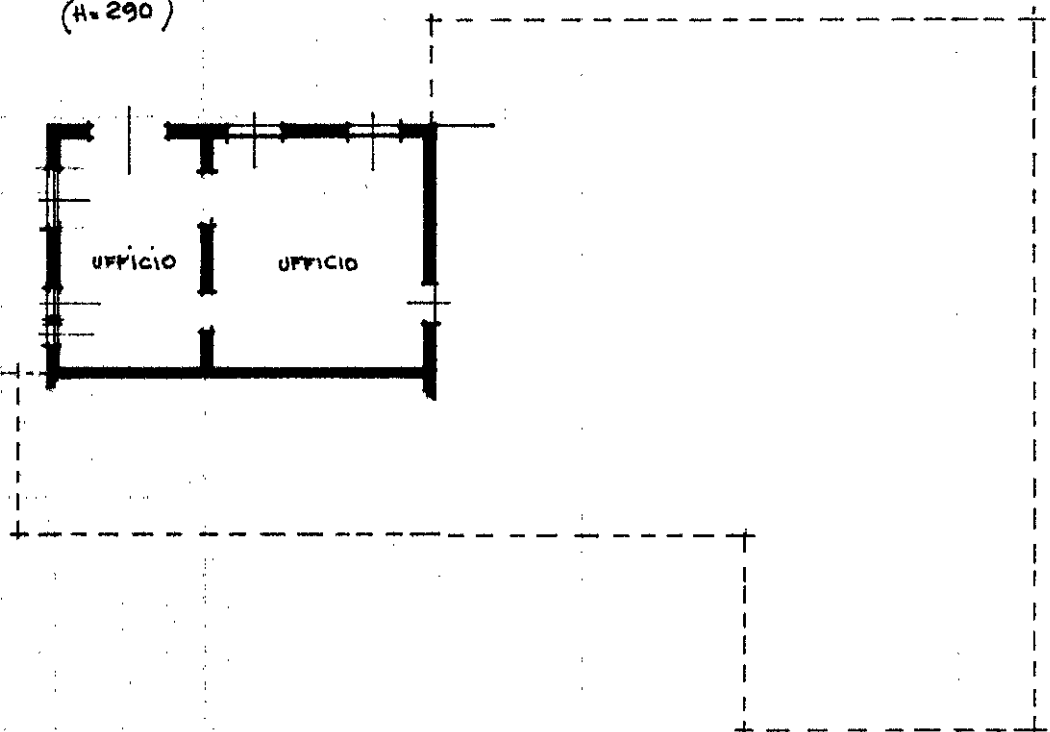

CON. DI PU  
ESTRATTO DI MAPPA  
F. 14. MAPP. LE 417

ORIENTAMENTO

SCALA DI 1: 200

Catasto - Istituto Poligrafico e Zecca dello Stato - P.X.

Catasto dei Fabbricati - Situazione al 19/08/2022 - Comune di PORDENONE(G888) - < Foglio 11 - Particella 417 - Subaltemo 1 >  
VI CONEGLIANO, n. 4/Biano, T.

Dichiarazione di N.C.   
Denuncia di variazione

Compilata dal GEOMETRA  
(Titolo, cognome e nome)

RISERVATO ALL'UFFICIO

Data presentazione: 30/12/1989 - Data: 19/08/2022 - n. T7707 - Richiedente:  
Totale schede 11 Formato di acquisizione: A4(210x297) Formato stampa richiesto: A4(210x297)  
F. 11  
n. 417 sub. 1

Isritto all'albo de GEOMETRI  
della provincia di PN  
data 6.12.89 Firma [Signature]

Stampa circolare: **UFFICIO GEOMETRI**  
Handwritten: 5027/1