



Foto n° 1 – Lotto 2 – Comune di Porcia – Foglio 13 – mappale 700 – Veduta dell'abitazione pignorata da via C. Colombo. Sulla sinistra gli accessi (pedonale e carrabile) all'abitazione; sulla destra vi è altro accesso pedonale ai locali uso ufficio.



Foto n° 2 – Lotto 2 – 22/08/2022 - Comune di Porcia – Foglio 13 – mappale 700 – Particolare, dall'interno dell'area di pertinenza, dei cancelli d'accesso all'abitazione e al mappale 755.



Foto n° 3 - Lotto 2 -
22/08/2022 - Comune di
Porcia - Foglio 13 -
mappale 700 - Particolare
del vialetto carrabile
interno che conduce
all'autorimessa.



Foto n° 4 - Lotto 2 - 22/08/2022 - Comune di Porcia - Foglio 13 - mappale 700 - Veduta della facciata laterale est dell'abitazione.



Foto n° 5 – Lotto 2 – 22/08/2022 - Comune di Porcia – Foglio 13 – mappale 700 – Veduta della facciata sud dell'abitazione e del giardino di pertinenza, che comprende anche il mappale 755.



Foto n° 6 – Lotto 2 – 22/08/2022 - Comune di Porcia – Foglio 13 – mappale 700 – Particolare di uno dei due silos abbattuti e chiusi con copertura, posti sotto il portico dell'abitazione; uno dei silos è accessibile e adibito a deposito.



Foto n° 7 - Lotto 2 - 22/08/2022 - Comune di Porcia - Foglio 13 - mappale 700 - Particolare del secondo silo nella parte di accesso alla scala che porta al piano interrato.



Foto n° 8 - Lotto 2 - 22/08/2022 - Comune di Porcia - Foglio 13 - mappale 700 - Particolare della scala che conduce al piano interrato del silo di cui alla foto precedente e all'entrata del vano uso cantina.



Foto n° 9 – Lotto 2 – 22/08/2022 - Comune di Porcia – Foglio 13 – mappale 700 – Veduta interna della cantina posta al piano interrato.



Foto n° 10 – Lotto 2 – 22/08/2022 - Comune di Porcia – Foglio 13 – mappale 755 – Veduta, da posizione sud-ovest, della tettoia, deposito e legnaie del mappale 755 sub1; in tale fabbricato è compresa anche l'unità 755 sub 2 che però non è accessibile, in quanto ha l'unico accesso ad est e viene utilizzata dai vicini (non eseguiti).



Foto n° 11 – Lotto 2 – 22/08/2022 - Comune di Porcia – Foglio 13 – mappale 755 – Veduta di porzione sud-est della particella 755 e dei manufatti presenti nell'area di pertinenza.



Foto n° 12 – Lotto 2 – 22/08/2022 - Comune di Porcia – Foglio 13 – mappale 755 – Veduta, da posizione opposta, della stessa particella; sullo sfondo, porzione sud-ovest del giardino che insiste sul mappale 700.



Foto n° 13 – Lotto 2 – 22/08/2022
- Comune di Porcia – Foglio 13 –
mappale 700 – Veduta del giardino
di pertinenza dell'abitazione in
prossimità del confine ovest con
altrui proprietà; sullo sfondo, al
centro della foto, si nota l'accesso
alla stradina, facente parte del
mappale 700, che porta al terreno
identificato dal mappale 715.



Foto n° 14 – Lotto 2 – 22/08/2022 - Comune di Porcia – Foglio 13 – mappale 700 – Particolare della stradina di accesso al terreno mappale 715, il quale ha una più agevole entrata da Via G. da Verrazzano.



Foto n° 15 – Lotto 2 – 22/08/2022 - Comune di Porcia – Foglio 13 – mappale 715 – Veduta, da via G. da Verrazzano, della porzione sud-est del terreno, completamente recintato e attualmente incolto.



Foto n° 16 – Lotto 2 – 22/08/2022 - Comune di Porcia – Foglio 13 – mappale 715 – Porzione ovest del terreno di cui alla foto precedente.



Foto n° 17 - Lotto 2 - 22/08/2022 - Comune di Porcia - Foglio 13 - mappale 700 sub 1 - Ritornati all'abitazione principale, particolare della zona portico, prospiciente all'entrata del piano terra.



Foto n° 18 - Lotto 2 - 22/08/2022 - Comune di Porcia - Foglio 13 - mappale 700 sub 1 - Particolare dell'entrata del piano terra dell'abitazione, dove si trovano una lavanderia, la centrale termica, un corridoio e una stanza adibita a deposito.



Foto n° 19 – Lotto 2 – 22/08/2022 - Comune di Porcia – Foglio 13 – mappale 700 sub 1 – Particolare del primo vano del piano terra, ad uso lavanderia.



Foto n° 20 – Lotto 2 – 22/08/2022 - Comune di Porcia – Foglio 13 – mappale 700 sub 1 – Particolare di pavimento e pareti dello stesso vano di cui alla foto precedente; si notano infiltrazioni di umidità.



Foto n° 21 - Lotto 2 - 22/08/2022 - Comune di Porcia - Foglio 13 - mappale 700 sub 1 - Particolare, da posizione sud e dal vano uso lavanderia, dell'accesso al locale centrale termica.



Foto n° 22 - Lotto 2 - 22/08/2022 - Comune di Porcia - Foglio 13 - mappale 700 sub 1 - Veduta interna del locale uso centrale termica.



Foto n° 23 - Lotto 2 - 22/08/2022 - Comune di Porcia - Foglio 13 - mappale 700 sub 1 - Veduta, da posizione sud-est e dal vano lavanderia, dell'accesso al corridoio che conduce alla stanza lavoro.



Foto n° 24 - Lotto 2 - 22/08/2022 - Comune di Porcia - Foglio 13 - mappale 700 sub 1 - Veduta, da posizione sud, del corridoio di cui alla foto precedente.



Foto n° 25 – Lotto 2 – 22/08/2022 -
Comune di Porcia – Foglio 13 –
mappale 700 sub 1 – Veduta interna,
da posizione sud-ovest, della stanza di
lavoro posta al piano terra.

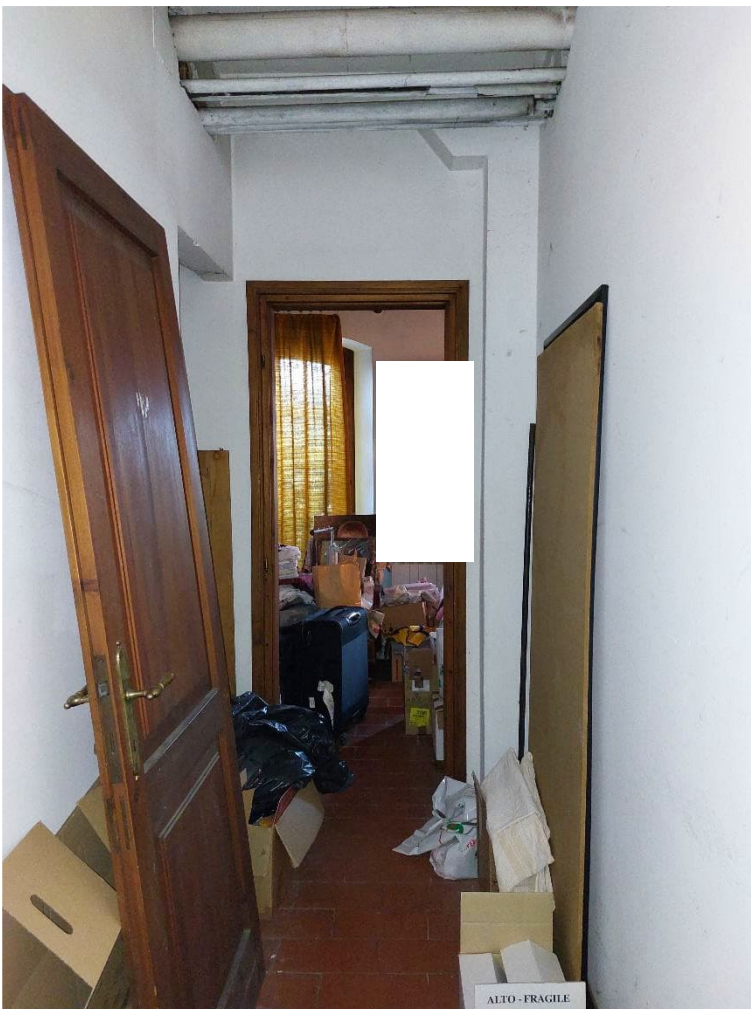

Foto n° 26 – Lotto 2 – 22/08/2022 -
Comune di Porcia – Foglio 13 –
mappale 700 sub 1 – Particolare, da
posizione est, dell'accesso interno ai
vani uso ufficio identificati dal sub 2.
Gli uffici hanno anche un altro accesso
indipendente esterno, in posizione
nord-ovest.