

MODULARIO
F. rig. rend. 487



MINISTERO DELLE FINANZE
DIREZIONE GENERALE DEL CATASTO E DEI SS.TT.EE.

CATASTO EDILIZIO URBANO (RDL 13-4-1939, n. 652)

MOD. BN (CEU)

LIRE
250

Planimetria di u.i.u. in Comune di PORCIA via C. COLOMBO civ.

DITTA- BOTTECH RIHO E
FULIOTTO MARIA

PIANTA PIANO TERRA (H= 3.00)

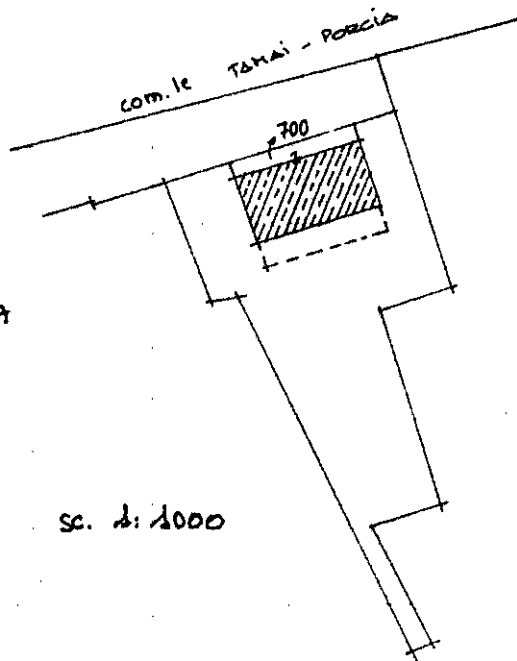
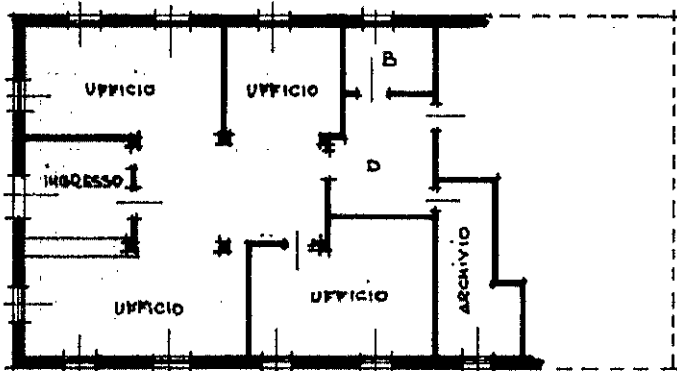

ESTRATTO DI MAPPA
COMUNE DI PORCIA
F. 13A MAPP. LE 700

sc. di 1000

ORIENTAMENTO

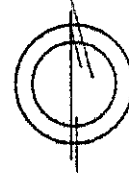

SCALA DI 1:200

Ultima planimetria in atti
 Dichiarazione di N.C.
 Denuncia di variazione
Data presentazione: 02/03/1990 - Data: 19/08/2022 - n. T6906 - Richiedente:
Totale schede catastali in possesso: 13
F. 13
n. 700 sub. 2

Compilata dal GEOM. PARONETTO MARIO EGIO
(Titolo, cognome e nome)
della provincia di PN n. 455
data 12.12.89 Firma GEOM. PARONETTO MARIO EGIO

RISERVATO ALL'UFFICIO

Catasto dei Fabbricati - Situazione al 19/08/2022 - Comune di PORCIA (G886) - < Foglio 13 - Particella 700 - Subalterno 2 >
mapa 01
VIA COLOMBO C. II - I Piano I