

MODULARIO  
F. rlg. rend. 487



MINISTERO DELLE FINANZE  
DIREZIONE GENERALE DEL CATASTO E DEI SS.TT.EE.  
**CATASTO EDILIZIO URBANO** (RDL 13-4-1939, n. 652)

MOD. **BN** (CEU)

LIRE  
**250**

Planimetria di u.i.u. in Comune di PORDENONE via CONEGLIANO civ. ....

PIANO TERRA (H. 290)

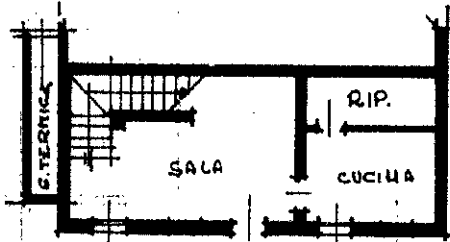

PRIMO PIANO (H. 280)

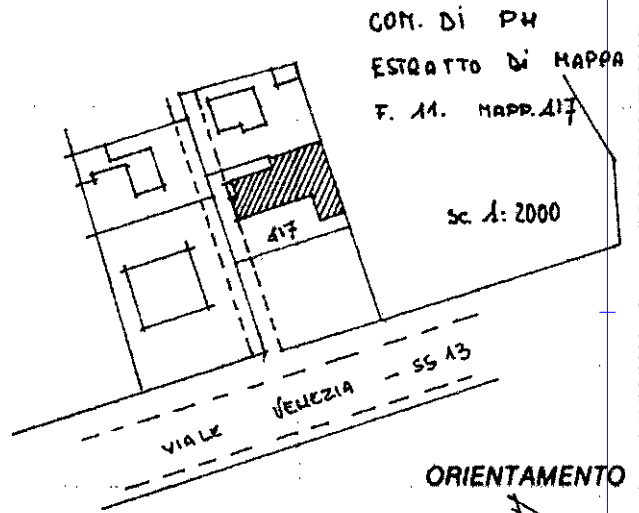
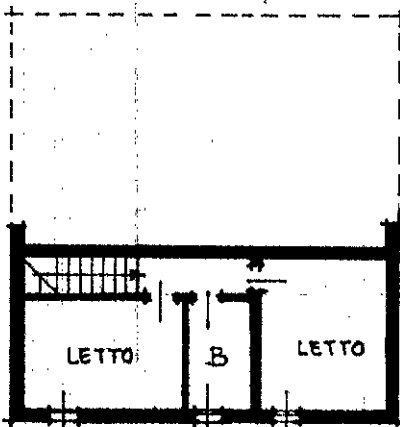

COM. DI PH  
ESTRATTO DI MAPPA  
F. 11. MAPPA 417

sc. 1: 2000

ORIENTAMENTO

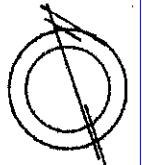

SCALA DI 1: 200

DITTA BOTTECH DIHO

Dichiarazione di N.C.   
Denuncia di variazione

Completata dal GEON.

RISERVATO ALL'UFFICIO

Data presentazione: 30/12/1989 - Data: 19/08/2022

Totale schede 1 - Formato di acquisizione: A4(210x297) - Formato stampa richiesto: A4(210x297)

F. 11 della provincia di PH

n. 417 sub. 4 data 6.12.89 Firma [Signature]

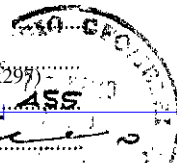

Catastali Fabbricati - Situazione al 19/08/2022 - Comune di PORDENONE(G888) - < Foglio 11 - Particella 417 - Subaltemo 2 >  
M. 01  
VIA CONEGLIANO, n. 4 - Interno, I. Piano, T.