



Foto n° 1 – Lotto 1 – 22/08/2022 - Comune di Pordenone – Foglio 11 – mappale 417 - Veduta, da Via Conegliano, dell'immobile pignorato: in primo piano il fabbricato uso abitazione e ufficio con il primo accesso, in secondo piano, indicato da freccia gialla, il capannone uso laboratorio.



Foto n° 2 – Lotto 1 – 22/08/2022 - Comune di Pordenone – Foglio 11 – mappale 417 - Veduta, da Via Conegliano, del secondo accesso all'immobile pignorato: in primo piano il fabbricato uso abitazione e ufficio, in secondo piano, indicato da freccia gialla, il capannone uso laboratorio.



Foto n° 3 – Lotto 1 – 22/08/2022 - Comune di Pordenone – Foglio 11 – mappale 417 – Veduta dell'area scoperta comune che permette l'accesso al subalterno 2 (Appartamento A/4, a sinistra) e al subalterno 4 (Capannone uso laboratorio C/3, in fondo).



Foto n° 4 – Lotto 1 – 22/08/2022 - Comune di Pordenone – Foglio 11 – mappale 417 sub 2 – Accesso all'appartamento dall'area scoperta comune.



Foto n° 5 - Lotto 1 - 22/08/2022 - Comune di Pordenone - Foglio 11 - mappale 417 sub 2, appartamento A/4 - Veduta interna, dalla sala, dell'accesso all'appartamento; in secondo piano la cucina.

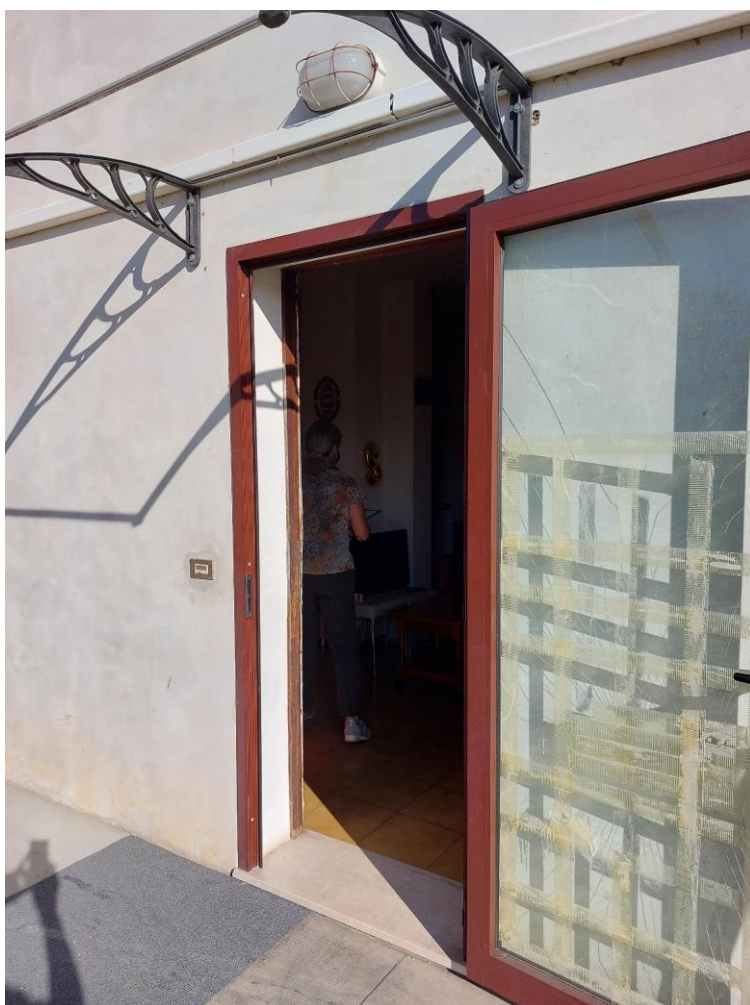

Foto n° 6 - Lotto 1 - 22/08/2022 - Comune di Pordenone - Foglio 11 - mappale 417 sub 2, appartamento A/4 - Veduta interna della sala, porzione ovest; sullo sfondo le scale d'accesso al primo piano.



Foto n° 7 - Lotto 1 - 22/08/2022 - Comune di Pordenone - Foglio 11 - mappale 417 sub 2, appartamento A/4 - Veduta interna della cucina, porzione ovest.



Foto n° 8 - Lotto 1 - 11/07/2022 - Comune di Fontanafredda (PN) - Foglio 20 - mappale 330 sub 2, appartamento A/4 - Veduta interna della cucina, porzione est.



Foto n° 9 - Lotto 1 -  
22/08/2022 - Comune di  
Pordenone - Foglio 11 -  
mappale 417 sub 2,  
appartamento A/4 - Veduta  
interna del ripostiglio  
adiacente alla cucina.



Foto n° 10 - Lotto 1 -  
22/08/2022 - Comune di  
Pordenone - Foglio 11 -  
mappale 417 sub 2,  
appartamento A/4 - Veduta  
del vano scale da cui si  
accede al primo piano.



Foto n° 11 - Lotto 1 - 22/08/2022 - Comune di Pordenone - Foglio 11 - mappale 417 sub 2, appartamento A/4, primo piano - Veduta del disimpegno d'accesso alle camere e al bagno.



Foto n° 12 - Lotto 1 - 22/08/2022 - Comune di Pordenone - Foglio 11 - mappale 417 sub 2, appartamento A/4, primo piano - Veduta della prima camera, porzione nord.



Foto n° 13 - Lotto 1 -  
22/08/2022 - Comune di  
Pordenone - Foglio 11 -  
mappale 417 sub 2,  
appartamento A/4, primo  
piano - Veduta della prima  
camera, porzione sud-ovest.



Foto n° 14 - Lotto 1 -  
22/08/2022 - Comune di  
Pordenone - Foglio 11 -  
mappale 417 sub 2,  
appartamento A/4 - Veduta  
del bagno al primo piano.



Foto n° 15 - Lotto 1 -  
22/08/2022 - Comune di  
Pordenone - Foglio 11 -  
mappale 417 sub 2,  
appartamento A/4, primo  
piano - Accesso alla seconda  
camera.



Foto n° 16 - - Lotto 1 - 22/08/2022 - Comune di Pordenone - Foglio 11 - mappale 417 sub 2, appartamento A/4, primo piano - Veduta interna della seconda camera, porzione sud.



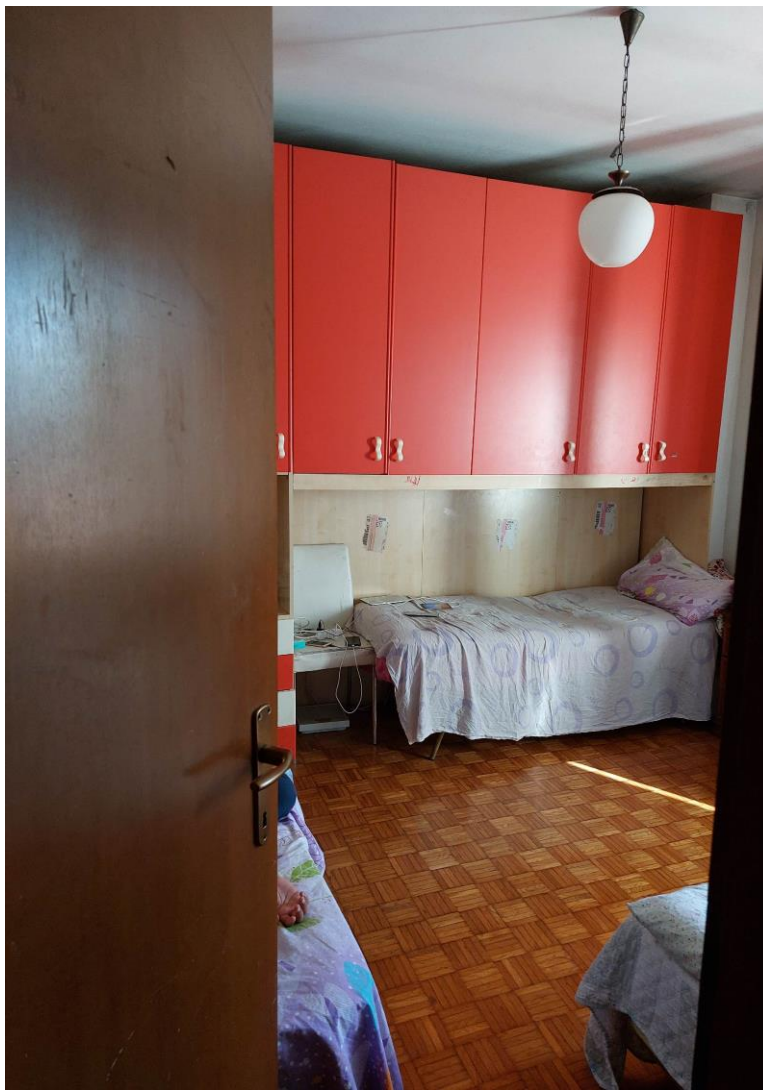

Foto n° 17 - Lotto 1 -  
22/08/2022 - Comune di  
Pordenone - Foglio 11 -  
mappale 417 sub 2 -  
Veduta interna del vano  
uso Centrale termica,  
posto al di sotto delle  
scale che danno accesso  
al sub 3.



Foto n° 18 - Lotto 1 -  
22/08/2022 - Comune di  
Pordenone - Foglio 11 -  
mappale 417 sub 3 -  
Veduta delle scale che  
permettono di accedere  
all'appartamento posto al  
primo piano. La Centrale  
termica di cui alla foto  
precedente si trova al di  
sotto dello stesso vano  
scale.



Foto n° 19 - Lotto 1 -  
22/08/2022 - Comune di  
Pordenone - Foglio 11 -  
mappale 417 sub 3 -  
Veduta del pianerottolo al  
primo piano; sulla destra  
si vede la porta d'accesso  
all'appartamento.

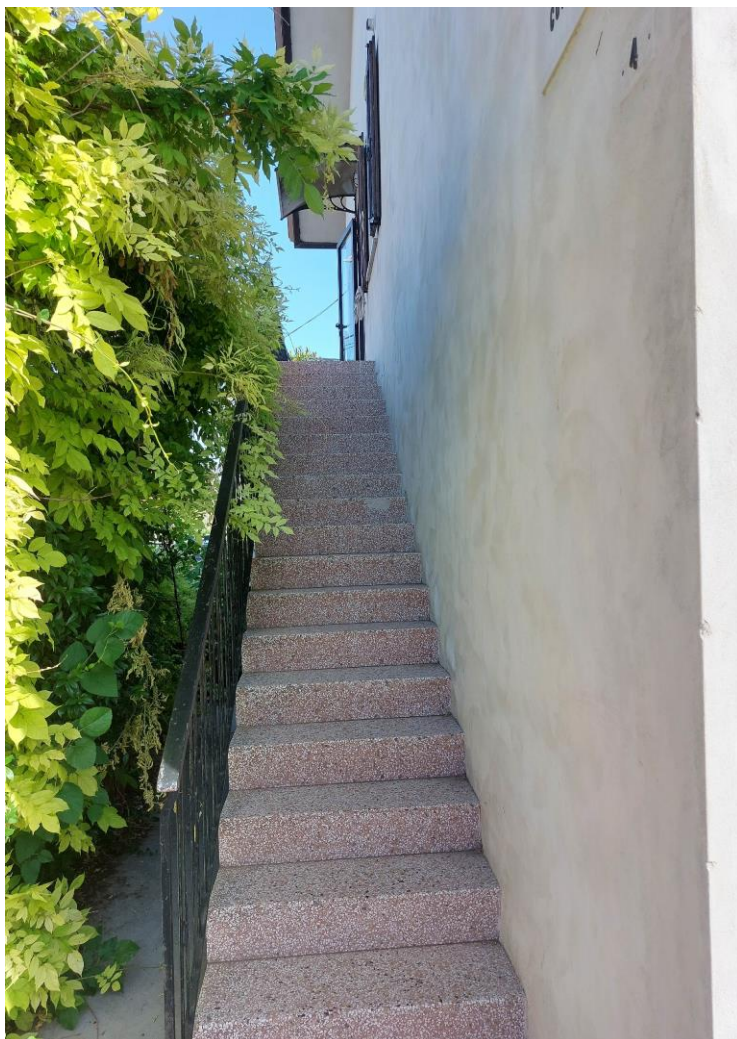

Foto n° 20 - Lotto 1 -  
22/08/2022 - Comune di  
Pordenone - Foglio 11 -  
mappale 417 sub 3,  
appartamento A/4, primo  
piano - Veduta del  
disimpegno e di parte  
della cucina.



Foto n° 21 - Lotto 1 - 22/08/2022 - Comune di Pordenone - Foglio 11 - mappale 417 sub 3, appartamento A/4, primo piano - Veduta interna del vano uso cucina-pranzo da posizione nord-est.



Foto n° 22 - Lotto 1 - 22/08/2022 - Comune di Pordenone - Foglio 11 - mappale 417 sub 3, appartamento A/4, primo piano - Veduta dello stesso vano da posizione opposta.

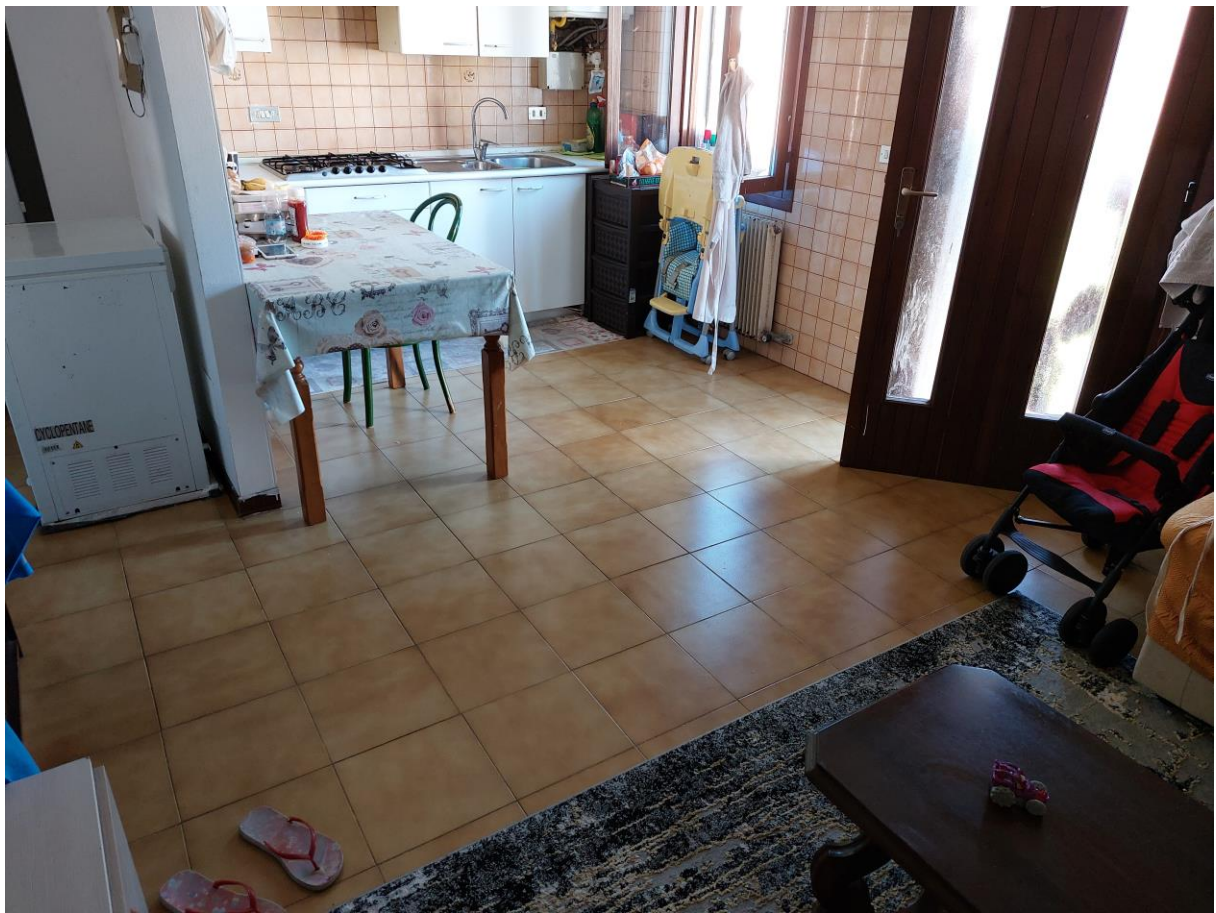

Foto n° 23 - Lotto 1 - 22/08/2022 - Comune di Pordenone - Foglio 11 - mappale 417 sub 3, appartamento A/4, primo piano - Veduta del disimpegno d'accesso alle camere e al bagno; a destra la porta d'ingresso alla prima camera.



Foto n° 24 - Lotto 1 - 22/08/2022 - Comune di Pordenone - Foglio 11 - mappale 417 sub 3, appartamento A/4, primo piano - Accesso alla prima camera da letto.



Foto n° 25 - Lotto 1 - 22/08/2022 - Comune di Pordenone - Foglio 11 - mappale 417 sub 3, appartamento A/4, primo piano - Veduta interna della prima camera da posizione sud.

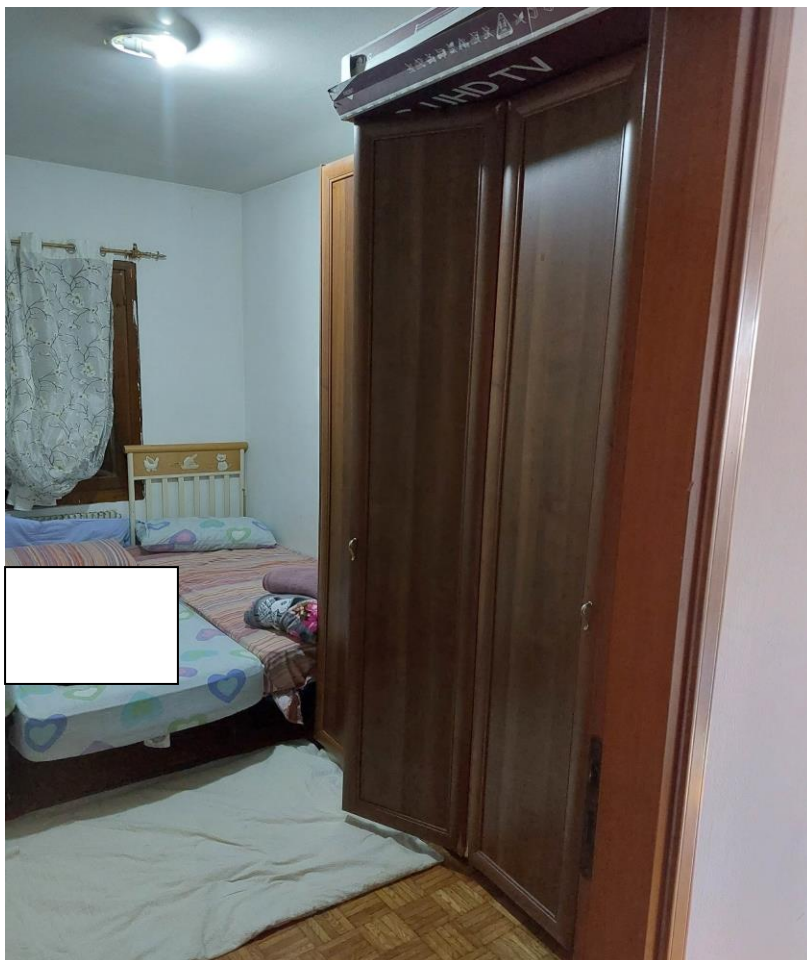

Foto n° 26 - Lotto 1 - 22/08/2022 - Comune di Pordenone - Foglio 11 - mappale 417 sub 3, appartamento A/4, primo piano - Vista interna dell'accesso al vano uso bagno.



Foto n° 27 - Lotto 1 - 22/08/2022 - Comune di Pordenone - Foglio 11 - mappale 417 sub 3, appartamento A/4, primo piano - Veduta interna dello stesso bagno da posizione ovest.



Foto n° 28 - Lotto 1 - 22/08/2022 - Comune di Pordenone - Foglio 11 - mappale 417 sub 3, appartamento A/4, primo piano - Particolare del pavimento e dell'accesso alla seconda camera.



Foto n° 29 - Lotto 1 -  
22/08/2022 - Comune di  
Pordenone - Foglio 11 -  
mappale 417 sub 3,  
appartamento A/4, primo  
piano - Veduta della  
stessa camera da  
posizione sud-ovest.



Foto n° 30 - Lotto 1 -  
22/08/2022 - Comune di  
Pordenone - Foglio 11 -  
mappale 417 sub 3,  
appartamento A/4 -  
Particolare della scaletta  
che porta alla botola da  
cui si accede alla soffitta  
posta al secondo piano.