



Foto n° 31 – Lotto 1 – 22/08/2022 - Comune di Pordenone – Foglio 11 – mappale 417 sub 4 - Veduta, dall'area comune di pertinenza, degli accessi al capannone uso laboratorio (a sinistra) e a uno dei locali di servizio (a destra).



Foto n° 32 – Lotto 1 – 22/08/2022 - Comune di Pordenone – Foglio 11 – mappale 417 sub 4 - Particolare dell'accesso ad uno dei locali di servizio di cui alla foto precedente.



Foto n° 33 – Lotto 1 – 22/08/2022  
- Comune di Pordenone – Foglio 11  
- mappale 417 sub 4 – Particolare  
dell'interno del locale di cui alla  
foto precedente, destinato a  
deposito.



Foto n° 34 – Lotto 1 – 22/08/2022  
- Comune di Pordenone – Foglio 11  
- mappale 417 – Veduta della  
tettoia abusiva appoggiata al  
mappale 417 sub 4 sul lato sud.



Foto n° 35 – Lotto 1 – 22/08/2022  
- Comune di Pordenone – Foglio 11  
- mappale 417 sub 4 – Veduta, da  
posizione sud, dei locali a servizio  
del capannone, con gli accessi al  
vano WC (a sinistra) e ad altro  
locale ad uso deposito (a destra).

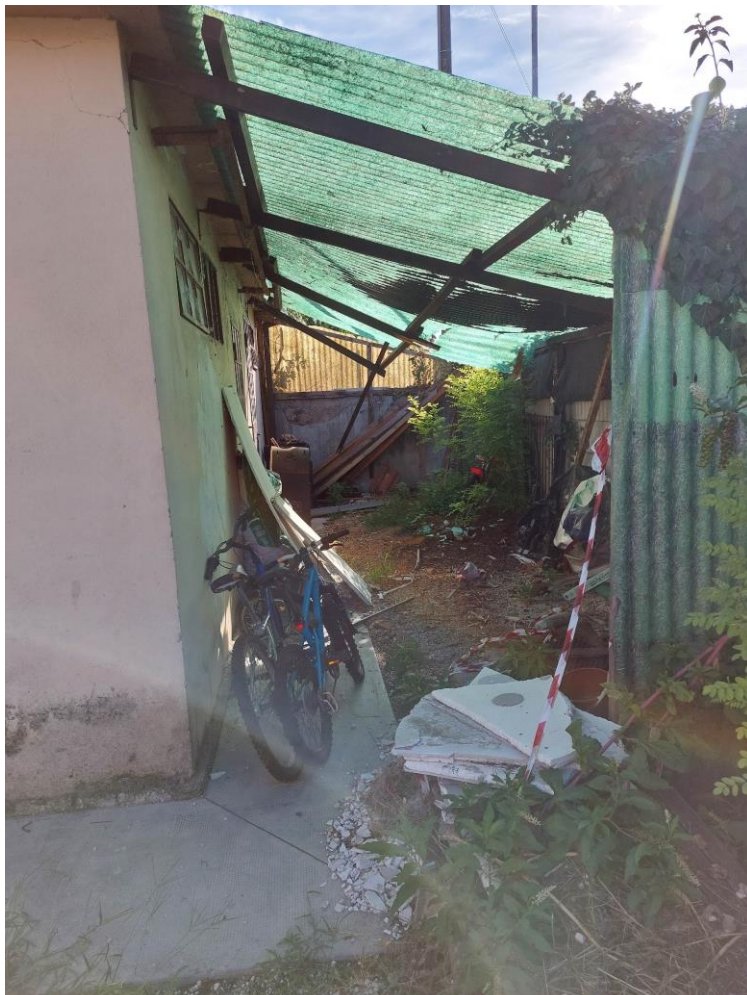

Foto n° 36 – Lotto 1 – 22/08/2022  
- Comune di Pordenone – Foglio 11  
- mappale 417 sub 4 – Particolare  
dell'entrata al vano uso WC, in  
realtà utilizzato come deposito.



Foto n° 37 - Lotto 1 - 22/08/2022  
- Comune di Pordenone - Foglio 11  
- mappale 417 sub 4 - Veduta  
dell'interno del locale utilizzato  
come deposito di cui alla foto  
n°35.



Foto n° 38 - Lotto 1 - 22/08/2022  
- Comune di Pordenone - Foglio 11  
- mappale 417 sub 4 - Ritornati  
all'entrata principale del  
capannone, veduta della stessa da  
posizione sud.



Foto n° 39 - Lotto 1 - 22/08/2022 - Comune di Pordenone - Foglio 11 - mappale 417 sub 4 - Veduta interna, da posizione est, di porzione del capannone uso laboratorio (C/3), in realtà utilizzato come deposito e garage per auto d'epoca.



Foto n° 40 - Lotto 1 - 22/08/2022 - Comune di Pordenone - Foglio 11 - mappale 417 sub 4 - Veduta, dall'ingresso principale, della parte centrale del capannone.



Foto n° 41 – Lotto 1 – 22/08/2022 - Comune di Pordenone – Foglio 11 – mappale 417 sub 4 – Particolare della struttura a volta del tetto.



Foto n° 42 – Lotto 1 – 22/08/2022 - Comune di Pordenone – Foglio 11 – mappale 417 sub 4 – Veduta, dall'ingresso, della porzione nord-ovest del capannone.



Foto n° 43 – Lotto 1 – 22/08/2022 - Comune di Pordenone – Foglio 11 – mappale 417 sub 4 – Veduta interna dello stesso capannone da posizione nord.

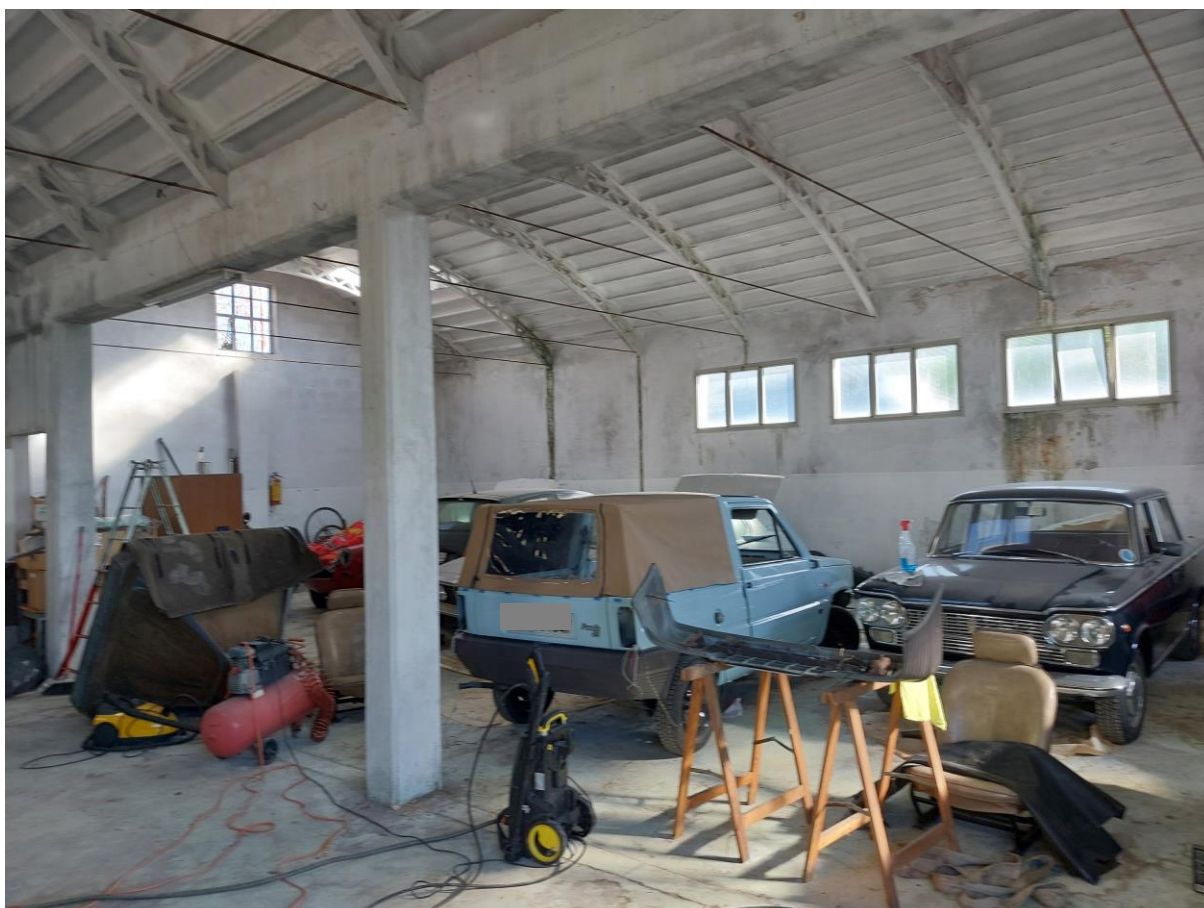

Foto n° 44 – Lotto 1 – 22/08/2022 - Comune di Pordenone – Foglio 11 – mappale 417 sub 4 – Particolare della porta che collega il capannone ai due locali ad uso ufficio del mappale 417 sub 1.



Foto n° 45 – Lotto 1 – 22/08/2022 - Comune di Pordenone – Foglio 11 – mappale 417 sub 1 – Veduta della porzione sud-ovest del primo locale di cui alla foto precedente, in realtà destinato a deposito.



Foto n° 46 – Lotto 1 – 22/08/2022 - Comune di Pordenone – Foglio 11 – mappale 417 sub 1 – Veduta dello stesso vano di cui alla foto precedente; sullo sfondo la porta di accesso dall'area comune esterna di pertinenza posta a nord-ovest.





Foto n° 47 - Lotto 1 - 22/08/2022 - Comune di Pordenone - Foglio 11 - mappale 417 sub 1 - Veduta della porzione sud-est del secondo ufficio.



Foto n° 48 - Lotto 1 - 22/08/2022 - Comune di Pordenone - Foglio 11 - mappale 417 sub 1 - Particolare della porzione sud del locale di cui alla foto precedente; al centro si nota la porta di accesso al vano uso WC e lavamani.



Foto n° 49 - Lotto 1 - 22/08/2022  
- Comune di Pordenone - Foglio 11  
- mappale 417 sub 1 - Veduta  
interna del vano uso WC e  
lavamani.



Foto n° 50 - Lotto 1 - 22/08/2022  
- Comune di Pordenone - Foglio 11  
- mappale 417 sub 1 - Particolare,  
da posizione est, della porta con  
sopraluce nel vano di cui alla foto  
precedente.



Foto n° 51 - Lotto 1 - 22/08/2022 - Comune di Pordenone - Foglio 11 - mappale 417 sub 1 - Veduta di porzione nord del secondo vano uso ufficio e della porta di accesso dall'area comune esterna di pertinenza posta a nord-ovest.



Foto n° 52 - Lotto 1 - 22/08/2022 - Comune di Pordenone - Foglio 11 - mappale 417 sub 1 - Veduta, da posizione nord e dall'esterno, della porta di accesso ai locali uso uffici di cui alle foto precedenti.