

N=800

E=100

Comune: (PN) POLCENIGO  
Foglio: 20  
Scala originale: 1:2000  
Dimensione cornice: 534.001 x 378.000 metri  
Protocollo pratica T113635/2023  
3-Lug-2023 11:26:30

I Particella: 895

## Visura attuale per soggetto

Situazione degli atti informatizzati al 30/01/2024

Dati della richiesta  
Terreni e Fabbricati siti in tutta la provincia di PORDENONE



Soggetto richiesto:

Totali immobili: di catasto fabbricati 3



Immobile di catasto fabbricati -  
n.1



Causali di aggiornamento ed annotazioni

### > Dati identificativi

Comune di **POLCENIGO (G780) (PN)**

• Foglio 20 Particella 895 Subalterno 16

Particelle corrispondenti al catasto terreni

Comune di **POLCENIGO (G780) (PN)**

Foglio 20 Particella 895

Impianto meccanografico del 30/06/1987

L'unità ha diritto ai seguenti beni comuni:

• Foglio 20 Particella 1130 (BCC)<sup>9)</sup>

### > Indirizzo

VIA DELLA CENTA n. 2/B Piano S1

VARIAZIONE TOPONOMASTICA del 12/01/2017  
Pratica n. PN0002042 in atti dal 12/01/2017  
VARIAZIONE DI TOPONOMASTICA (n. 235.1/2017)

### > Dati di classamento

Rendita: Euro 27,11

Categoria C/6<sup>b)</sup>, Classe 3, Consistenza 15 m<sup>2</sup>

VARIAZIONE del 01/01/1992 VARIAZIONE DEL  
QUADRO TARIFFARIO

Direzione Provinciale di Pordenone  
Ufficio Provinciale - Territorio  
Servizi Catastali

Data: 30/01/2024  
Ora: 12:18:01  
Numero Pratica: T181206/2024  
Pag: 2 - Segue

> **Dati di superficie**

Totale: 18 m<sup>2</sup>

Superficie di impianto pubblicata il 09/11/2015  
Dati relativi alla planimetria: data di presentazione  
29/01/1980, prot. n. 896



Immobile di catasto fabbricati -  
n.2



Causali di aggiornamento ed annotazioni

> **Dati identificativi**

Comune di **POLCENIGO (G780) (PN)**

• Foglio 20 Particella 933 Subalterno 14

Impianto meccanografico del 30/06/1987

**Particelle corrispondenti al catasto terreni**

Comune di **POLCENIGO (G780) (PN)**

Foglio 20 Particella 933

> **Indirizzo**

VIA PORDENONE n. 45/E Piano S1-1

VARIAZIONE TOPONOMASTICA del 12/01/2017  
Pratica n. PN0002068 in atti dal 12/01/2017  
VARIAZIONE DI TOPONOMASTICA (n. 245.1/2017)

> **Dati di classamento**

Rendita: Euro 716,58

Categoria A/2<sup>o</sup>, Classe 4, Consistenza 7,5 vani

VARIAZIONE NEL CLASSAMENTO del 10/02/2015  
Pratica n. PN0015164 in atti dal 10/02/2015  
VARIAZIONE DI CLASSAMENTO (n. 5093.1/2015)

**Annotazioni:** Classamento e rendita non rettificati  
entro dodici mesi dalla data di iscrizione in atti della  
dichiarazione (D.M. 701/94)

> **Dati di superficie**

Totale: 104 m<sup>2</sup>

Totale escluse aree scoperte <sup>d)</sup>: 103 m<sup>2</sup>

VARIAZIONE TOPONOMASTICA del 12/01/2017  
Pratica n. PN0002068 in atti dal 12/01/2017 Protocollo  
NSD n. VARIAZIONE DI TOPONOMASTICA (n.  
245.1/2017)

Dati relativi alla planimetria: data di presentazione  
10/02/2014, prot. n. PN0012034



Immobile di catasto fabbricati -  
n.3



Causali di aggiornamento ed annotazioni

> **Dati identificativi**

Comune di **POLCENIGO (G780) (PN)**

• Foglio **20** Particella **895** Subalterno **49**

Particelle corrispondenti al catasto terreni

Comune di **POLCENIGO (G780) (PN)**

Foglio **20** Particella **895**

Variazione del 23/06/2010 Pratica n. PN0125047 in atti dal 23/06/2010 BONIFICA IDENTIFICATIVO CATASTALE (n. 6903.1/2010)

**Annotazioni:** COSTITUITA DALLA SOPPRESSIONE DELLA PARTICELLA CEU SEZ FGL 20 PLA 939 SUB 15 PER ALLINEAMENTO MAPPE

> **Indirizzo**

VIA DUE MURI Piano S1

Variazione del 23/06/2010 Pratica n. PN0125047 in atti dal 23/06/2010 BONIFICA IDENTIFICATIVO CATASTALE (n. 6903.1/2010)

**Annotazioni:** COSTITUITA DALLA SOPPRESSIONE DELLA PARTICELLA CEU SEZ FGL 20 PLA 939 SUB 15 PER ALLINEAMENTO MAPPE

> **Dati di classamento**

Rendita: **Euro 25,31**

Categoria **C/6<sup>b</sup>**, Classe 3, Consistenza **14 m<sup>2</sup>**

Variazione del 23/06/2010 Pratica n. PN0125047 in atti dal 23/06/2010 BONIFICA IDENTIFICATIVO CATASTALE (n. 6903.1/2010)

**Annotazioni:** COSTITUITA DALLA SOPPRESSIONE DELLA PARTICELLA CEU SEZ FGL 20 PLA 939 SUB 15 PER ALLINEAMENTO MAPPE

> **Dati di superficie**

Totale: **14 m<sup>2</sup>**

Superficie di impianto pubblicata il 09/11/2015

Dati relativi alla planimetria: data di presentazione 01/01/1981, prot. n. 13396

> **Intestazione attuale degli immobili dal n. 1 al n. 3 - totale righe intestati: 1**

>   
Diritto di: Proprieta' per 1/1 (deriva dall'atto 1)

1. Atto del 04/12/2014 Pubblico ufficiale PERTEGATO GIORGIO Sede PORDENONE (PN) Repertorio n. 288651 - COMPRAVENDITA Nota presentata con Modello Unico n. 10689.1/2014 Reparto PI di PORDENONE in atti dal 23/12/2014

Direzione Provinciale di Pordenone  
Ufficio Provinciale - Territorio  
Servizi Catastali

Data: 30/01/2024  
Ora: 12:18:01  
Numero Pratica: T181206/2024  
Pag: 4 - Fine

---

> **Totale Parziale**

**Catasto Fabbricati**

Immobili siti nel comune di POLCENIGO (G780)

Numero immobili: 3 Rendita: euro 769,00 Vani: 7,5 Superficie: 29 m<sup>2</sup>

---

> **Totale generale**

**Catasto Fabbricati**

Totale immobili: 3 Rendita: euro 769,00 Vani: 7,5 Superficie: 29 m<sup>2</sup>

**Catasto Terreni**

Totale immobili: 0

---

*Visura telematica*

*Tributi speciali: Euro 0,90*

---

*Legenda*

a) Bene Comune Censibile

b) C/6: Stalle, scuderie, rimesse e autorimesse

c) A/2: Abitazioni di tipo civile

d) Escluse le "superfici di balconi, terrazzi e aree scoperte pertinenziali e accessorie, comunicanti o non comunicanti"  
- cfr. Provvedimento del Direttore dell'Agenzia delle Entrate 29 marzo 2013

02

**ELABORATO PLANIMETRICO**

**Agenzia delle Entrate  
CATASTO FABBRICATI  
Ufficio Provinciale di  
Pordenone**

Compilato da:  
Noviello Massimo  
Iscritto all'albo:  
Architetti  
Prov. Pordenone N. 294

Comune di Polcenigo		Protocollo n. PN0019901 del 07/03/2014	
Sezione:	Foglio: 20	Particella: 933	Tipo Mappale n. del
Dimostrazione grafica dei subalterni			Scala 1 : 500

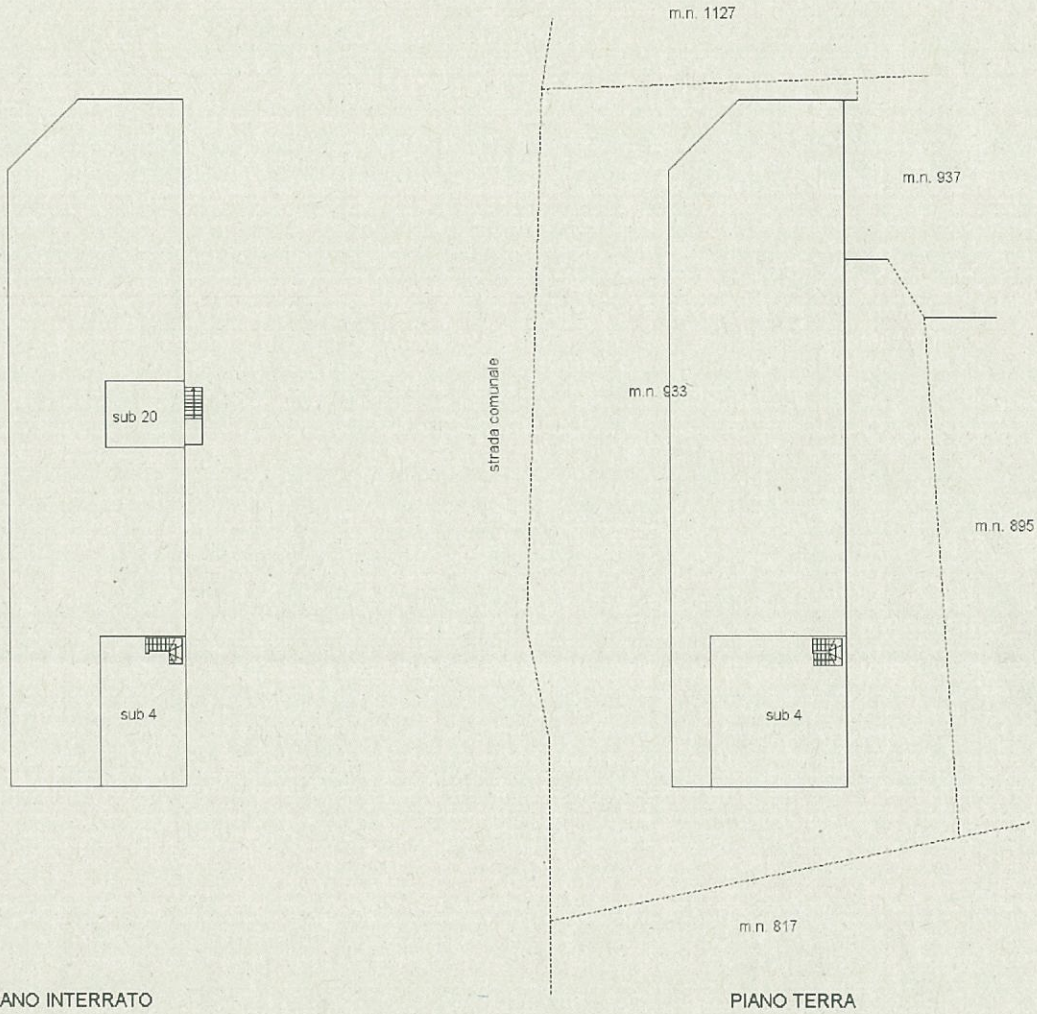

Ultima planimetria in atti

Data: 07/05/2024 - n. T391574 - Richiedente: Telematico

Totale schede: 1 - Formato di acquisizione: A4(210x297) - Formato stampa richiesto: A4(210x297) - Fattore di scala non utilizzabile

02

<b>ELABORATO PLANIMETRICO</b>	Compilato da: Da Ros Gimmi	Iscritto all'albo: Geometri	Prov. Pordenone	M. 827
Comune di Polcenigo	Sezione: Foglio: 20	Particella: 895	20/07/2023 del	
Dimostrazione grafica dei subaltrni		Tipo Mappale n. del Scala 1 : 500		

Agenzia delle Entrate  
**CATASTO FABBRICATI**  
 Ufficio provinciale di Pordenone

Ultima planimetria in atti

Data: 07/05/2024 - n. T391105 - Richiedente: Telematico

Totale schede: 1 - Formato di acquisizione: A3(297x420) - Formato stampa richiesto: A4(210x297) - Fattore di scala non utilizzabile

ELABORATO PLANIMETRICO INCOMPLETO.

POSIZIONE INDICATIVA  
DEL SUB. 49

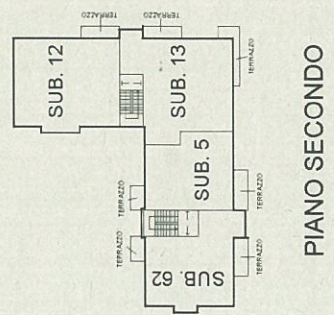
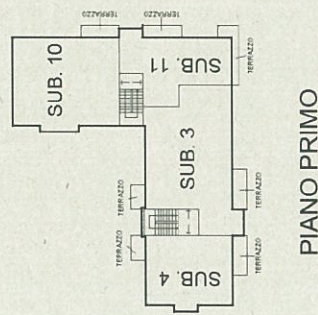
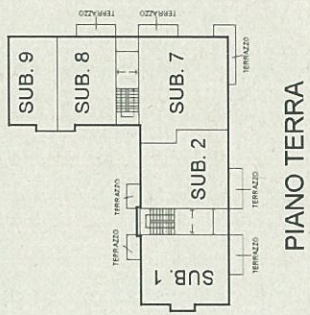
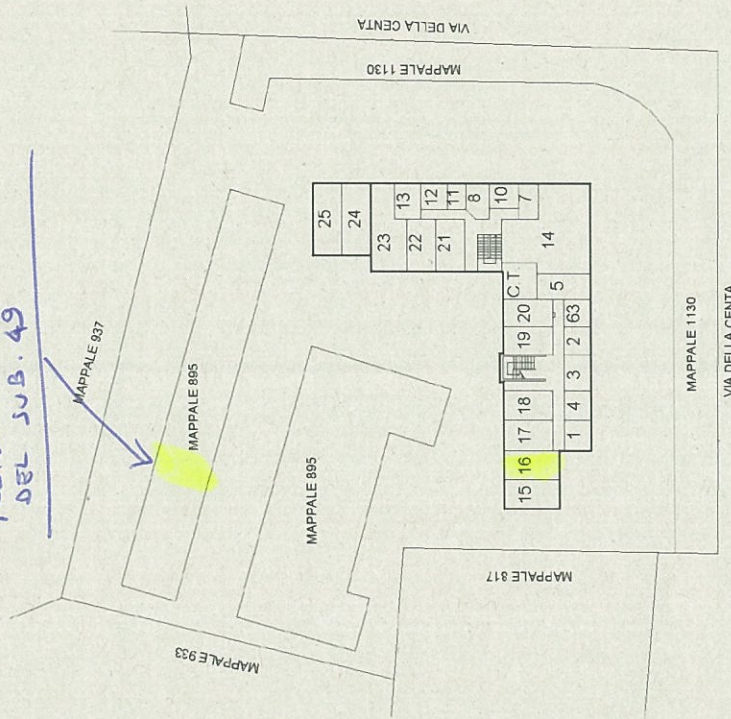

PIANO PRIMO SOTTOSTRADA

ORIENTAMENTO







02

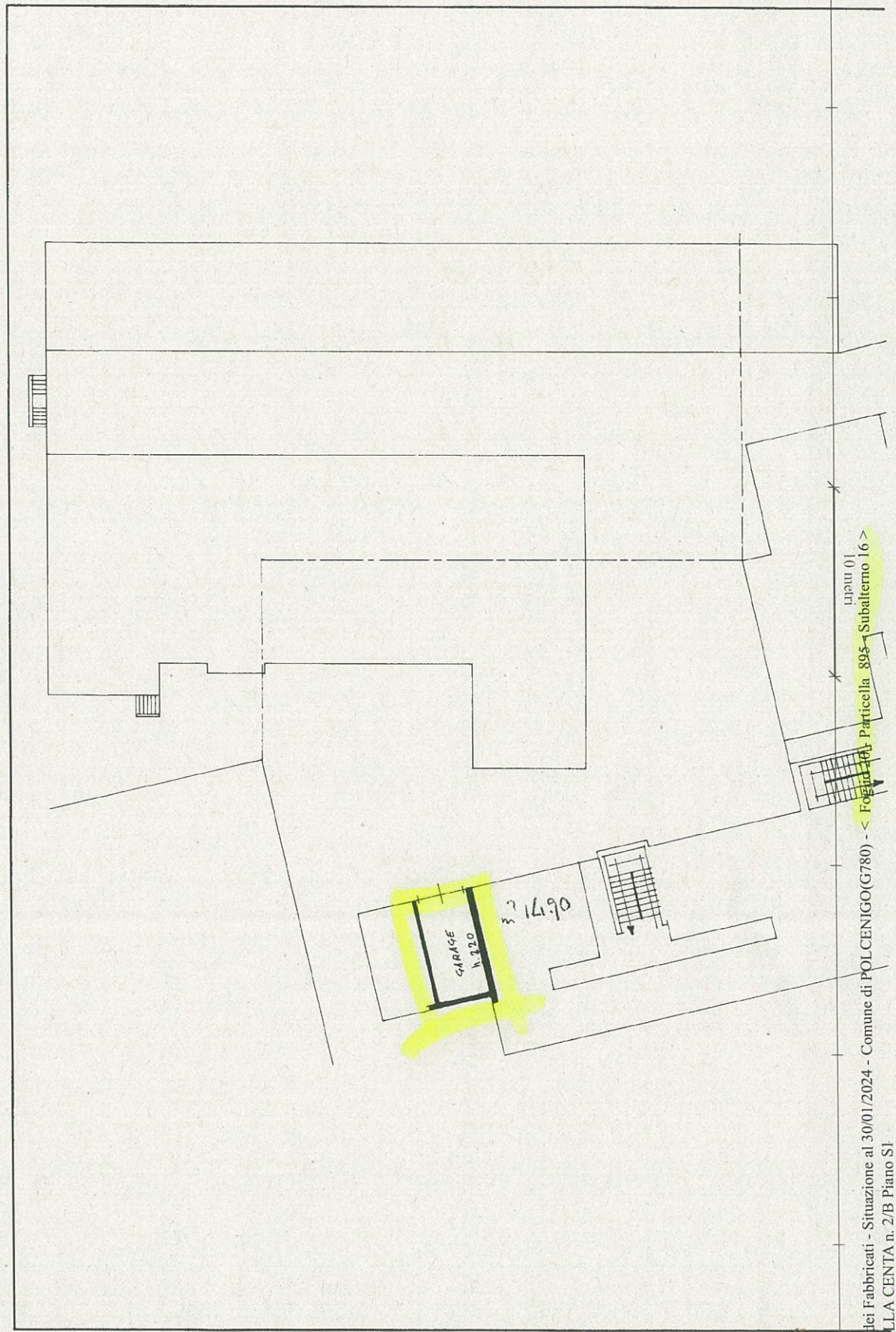

Catasto dei Fabbricati - Situazione al 30/01/2024 - Comune di POLCENIGO (G780) - < Foglio 101 Particella 895 Subalterno 16 >  
VIA DELLA CENTA n. 2/B Piano S1

Ultima planimetria in atti

2 di 2

02

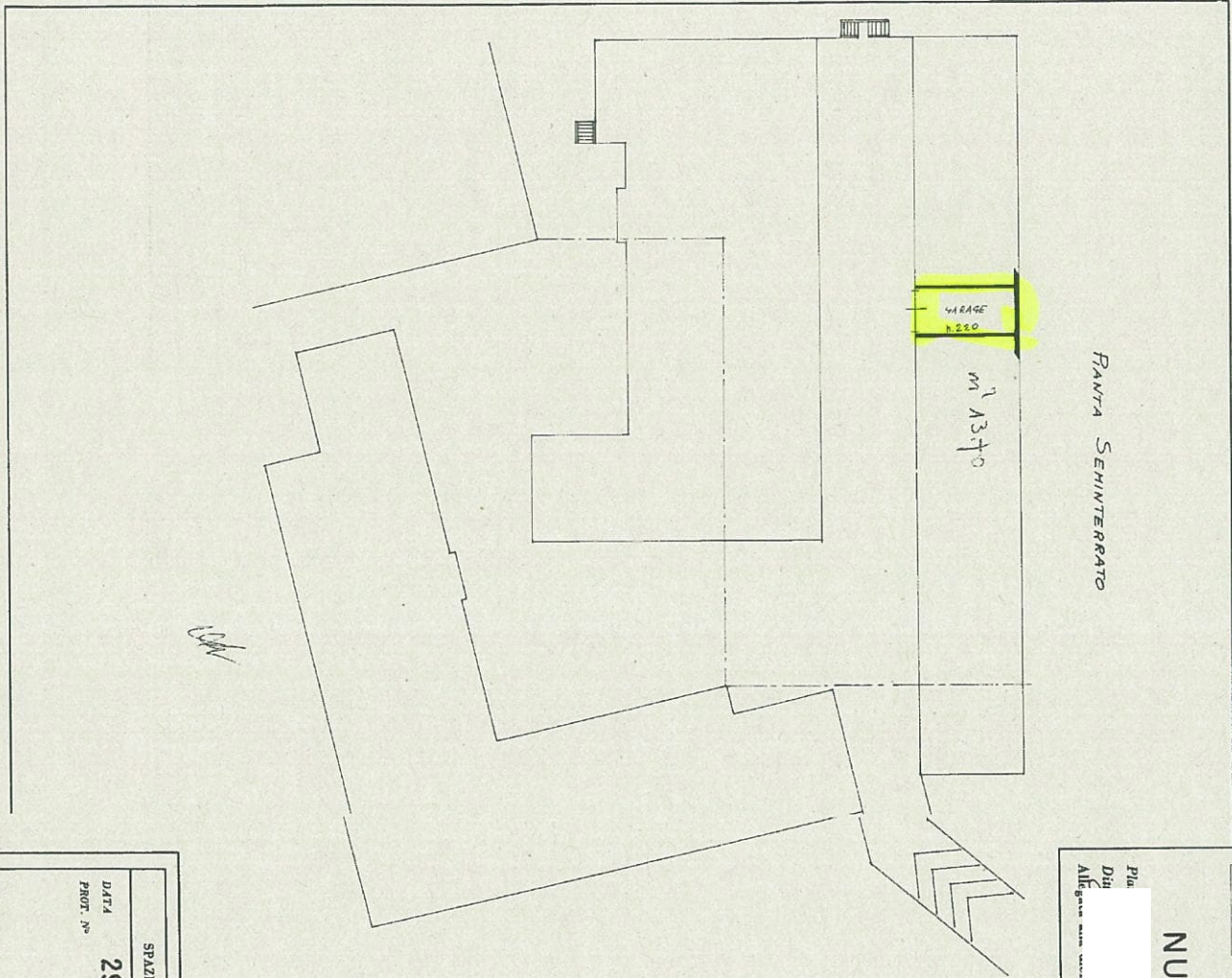

MINISTERO DELLE FINANZE  
 DIREZIONE GENERALE DEL CATASTO E DEI SERVIZI TECNICI ERARIALI  
**NUOVO CATASTO EDILIZIO URBANO**  
(A DECORO LEGGE 12 APRILE 1978, N. 461)  
 Mod. A (Nuovo Catasto Edilizio Urbano)  
 Lit. 35

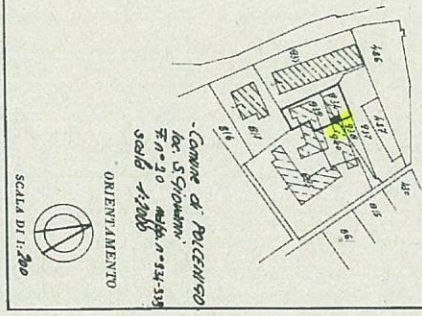

SPAZIO RISERVATO PER LE ANNOTAZIONI D'UFFICIO

DATA **29 GEN. 1980**

PROT. n° 0930

data **10 DIC 1979**  
 Firma:

Ultima planimetria in atti

02

SESTO GARAGE CONTATO  
DALLE SCALETTE  
(15 GARAGE TOTALI)

RAVIA SEMINTERRATO

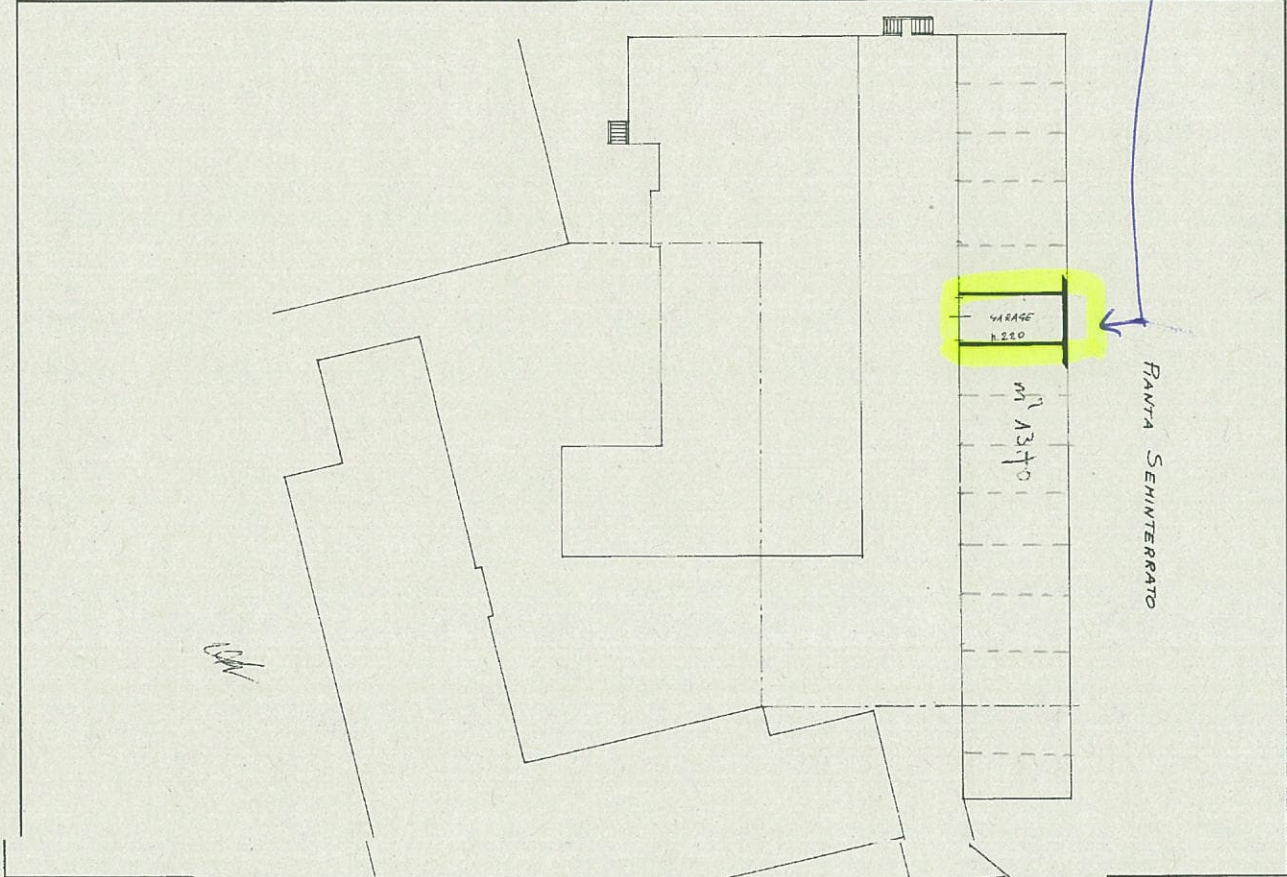
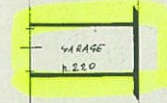

VIA DELLA CENTA

MINISTERO DELLE FINANZE  
DIREZIONE GENERALE DEL CATASTO E DEI SERVIZI TECNICI ERARIALI  
NUOVO CATASTO EDILIZIO URBANO

L. 35

SPAZIO RISERVATO PER LE ANNOTAZIONI D'UFFICIO  
DATA 29 GEN. 1980  
PROT. N° 0930

SCALA DI 1:200



ORIENTAMENTO

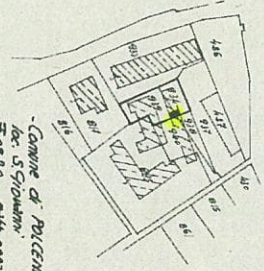

- Comune di POLCENIGO  
- Via S. Giovanni  
- n. 30 - alt. n. 334-335  
- scale 1:2000

Scritto all'atto degli "scandi"  
della Provincia di Brescia  
data 10 DIC 1979  
Firma

Ultima planimetria in atti

Dichiarazione protocollo n. PN0012034 del 10/02/2014

Planimetria di u.i.u. in Comune di Polcenigo

Pordenone

civ. 45-E

**Agenzia delle Entrate**  
**CATASTO FABBRICATI**  
Ufficio Provinciale di  
Pordenone

Identificativi Catastali:

Sezione:

Foglio: 20

Particella: 933

Subalterno: 14

Compilata da:  
Boscariol Elisabetta

Iscritto all'albo:  
Geometri

02

Prov. Pordenone

N. 1218

Scheda n. 1

Scala 1:200

### PIANO PRIMO

H= 2,80 m

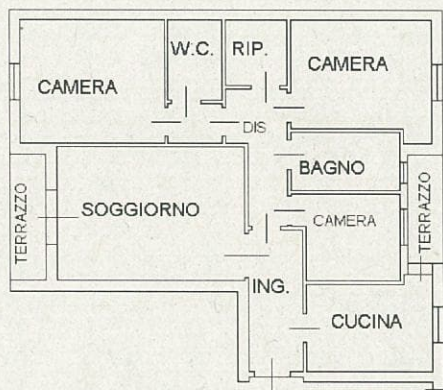

### PIANO SCANTINATO

H= 2,50 m



NORD



Ultima planimetria in atti

Data: 30/01/2024 - n. T222528 - Richiedente:

Totale schede: 1 - Formato di acquisizione: A4(210x297) - Formato stampa richiesto: A4(210x297)