

Allegato A al n. 10669 del 14/07/1961 e n. 5731 del 15/07/1961

Data presentazione: 15/07/1961 - Data: 17/06/2016 - n. T152569 - Richiedente: GTTCSR76H22F205T

MINISTERO DELLE FINANZE
 DIREZIONE GENERALE DEL CATASTO E DEI SERVIZI TECNICI ERARIALI
NUOVO CATASTO EDILIZIO URBANO

Lire 20

Planimetria dell'immobile situato nel Comune di Milano, Via Lorenteggio N° 124
 Ditta: Leardi Patrizio nata a Padova il 26-1-1943
 Allegata alla dichiarazione presentata all'Ufficio Tecnico Erariale di Milano
 D. N° 0938002

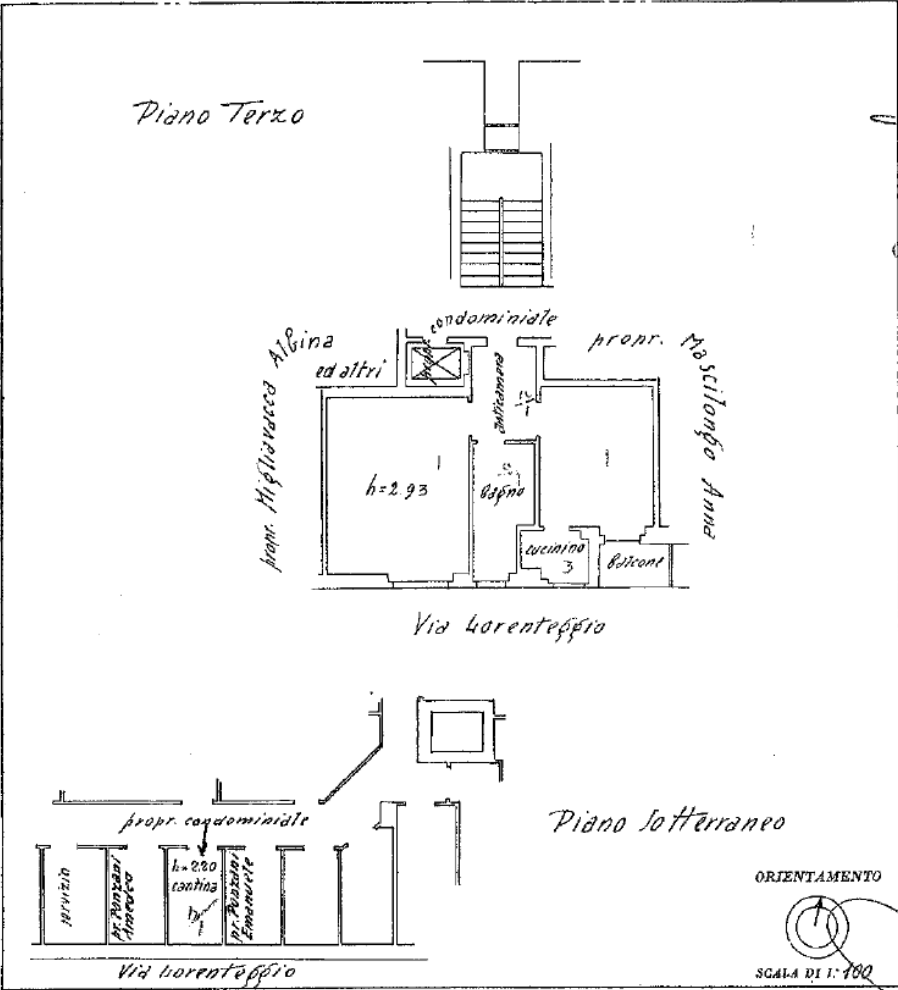

SPAZIO RISERVATO PER LE ANNOTAZIONI D'UFFICIO

DATA _____
 PROT. N° _____

Compilata dal Dr. Ing. Guido Ferraruti
 (Titolo, nome e cognome del notaio)
 Iscritto all'Albo degli Ing. Ferraruti
 della Provincia di Milano
 data 15.06.1961
 Firma: Guido Ferraruti

Allegato
Guido Ferraruti

10 metri

Catasto dei Fabbricati - Situazione al 17/06/2016 - Comune di MILANO (F205) - Foglio: 467 - Particella: 84 - Subalterno: 55 - VIA LORENTEGGIO n. 124 piano: 3-S1;

Ultima planimetria in atti

Data presentazione: 15/07/1961 - Data: 17/06/2016 - n. T152569 - Richiedente: GTTCSR76H22F205T
 Totale schede: 1 - Formato di acquisizione: A3(297x420) - Formato stampa richiesto: A4(210x297)



Allegato B' al n. 10649 del n. 5731 di viale...

Data: 17/06/2016 - n. T152567 - Richiedente: GTTC SR76H22F205T

Agenzia del Territorio CATASTO FABBRICATI Ufficio Provinciale di Milano	Dichiarazione protocollo n. 000921673 del 02/12/2002 Planimetria di u.i.u. in Comune di Milano Via Del Don civ. 5	
	Identificativi Catastali: Sezione: Foglio: 436 Particella: 264 Subalterno: 2	Compilata da: Fasoli Paolo Iscritto all'albo: Architetti Prov. Milano N. 7713

Scheda n. 1 Scala 1:200

PIANO TERRENO

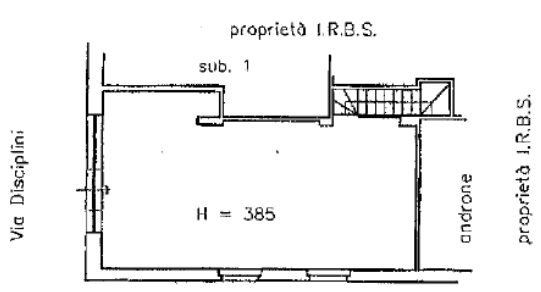

PIANO SEMINTERRATO

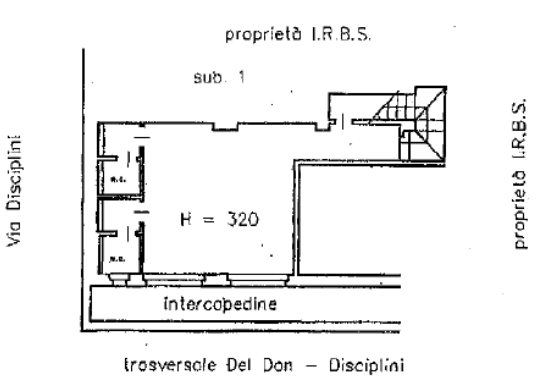

Proprietà I.R.B.S.

Fasoli Paolo

[Signature]

Ultima planimetria in atti

Data: 17/06/2016 - n. T152567 - Richiedente: GTTC SR76H22F205T

Totale schede: 1 - Formato di acquisizione: A4(210x297) - Formato stampa richiesto: A4(210x297)

SCALA 1:200

