

MODULARIO  
T. - Ed. 3. 7. - 111

Mod. B (Nuovo Catasto Edilizio Urbano)

# NUOVO CATASTO EDILIZIO URBANO

(R. DECRETO-LEGGE 11 APRILE 1968, N. 612)

Planimetria dell'immobile situato nel Comune di CAMBIAGO Via DANTE.COM.PER.CARONARO

Ditta DANTE FUMAGALLI

Allegata alla dichiarazione presentata all'Ufficio Tecnico Erariale di MILANO

SCHEDE N° 23484



## PIANO TERRA

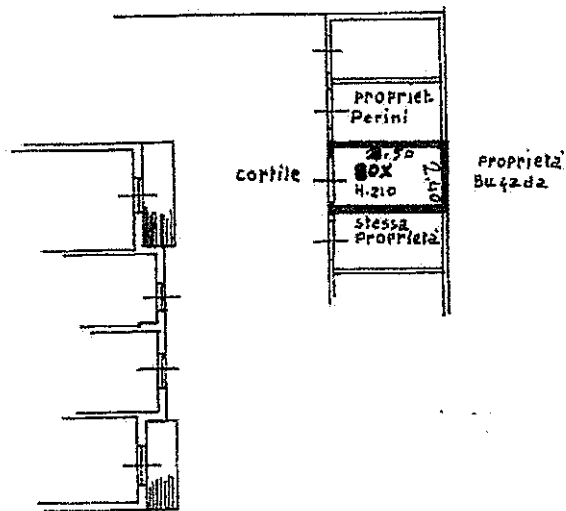

ORIENTAMENTO



SCALA DI 1:200

SPAZIO RISERVATO PER LE ANNOTAZIONI D'UFFICIO

DATA  
PROT. N°

8 NOV. 1969

5018

Compilata dal **GEOMETRA**  
**FIGIANI GIACCARLO**  
(Trib. Milano - n. 2000 del 1968)  
 Iscritto all'Albo dei **GEOMETRI**  
 della Provincia di **MILANO** n° 3202  
 DATA 30 Sett. 1969  
 Firma: *Giuseppe Figiani*

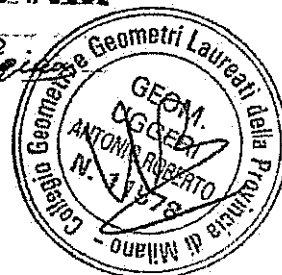
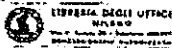

Ultima planimetria in atti

Data presentazione: 06/11/1969 - Data: 08/02/2023 - n. T345417 - Richiedente: CHNCPI81C08F2051

Totale schede: 1 - Formato di acquisizione: A3(297x420) - Formato stampa richiesto: A4(210x297)

Catasto dei Fabbricati - Situazione al 08/02/2023 - Comune di CAMBIAGO (B461) - Foglio 6 - Particella 717 - Subalterno 3 >