

**Agenzia del Territorio
CATASTO FABBRICATI
Ufficio Provinciale di
Milano**

Dichiarazione protocollo n. MI0420669 del 18/05/2009

Planimetria di u.i.u. in Comune di San Donato Milanese

Via Leopardi

civ. SNC

Identificativi Catastali:

Sezione:
Foglio: 17
Particella: 503
Subalterno: 11

Compilata da:
Bonaiti Erika

Iscritto all'albo:
Geometri

Prov. Lecco

N. 695

Scheda n. 1

Scala 1:200

PIANTA PIANO TERRENO

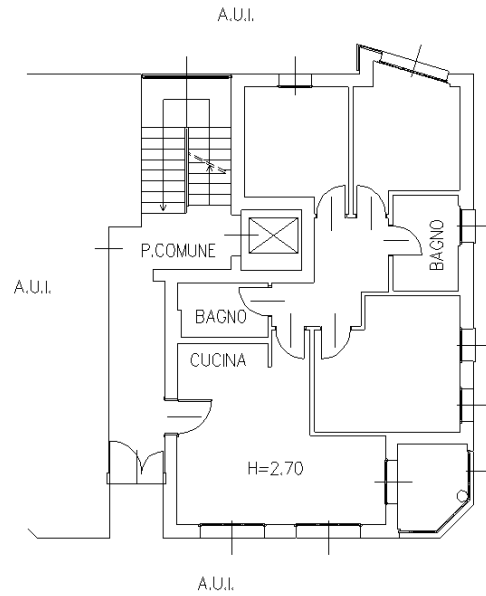

PIANTA PIANO QUARTO

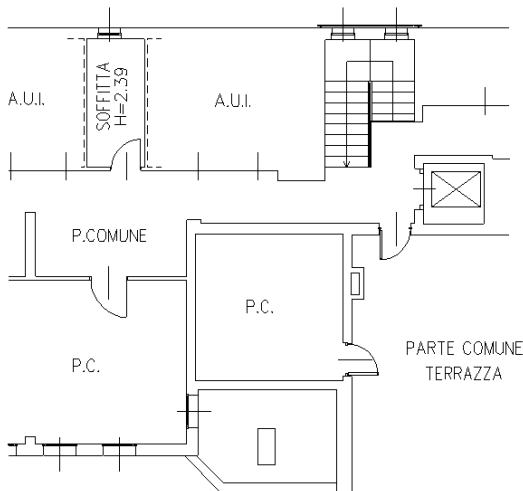

Ultima planimetria in atti



**Agenzia del Territorio
CATASTO FABBRICATI
Ufficio Provinciale di
Milano**

Dichiarazione protocollo n. MI0420669 del 18/05/2009

Planimetria di u.i.u. in Comune di San Donato Milanese

Via Leopardi

civ. SNC

Identificativi Catastali:

Sezione:
Foglio: 17
Particella: 503
Subalterno: 37

Compilata da:
Bonaiti Erika

Iscritto all'albo:
Geometri

Prov. Lecco

N. 695

Scheda n. 1

Scala 1:200

PIANTA PIANO PRIMO SOTTOSTRADA

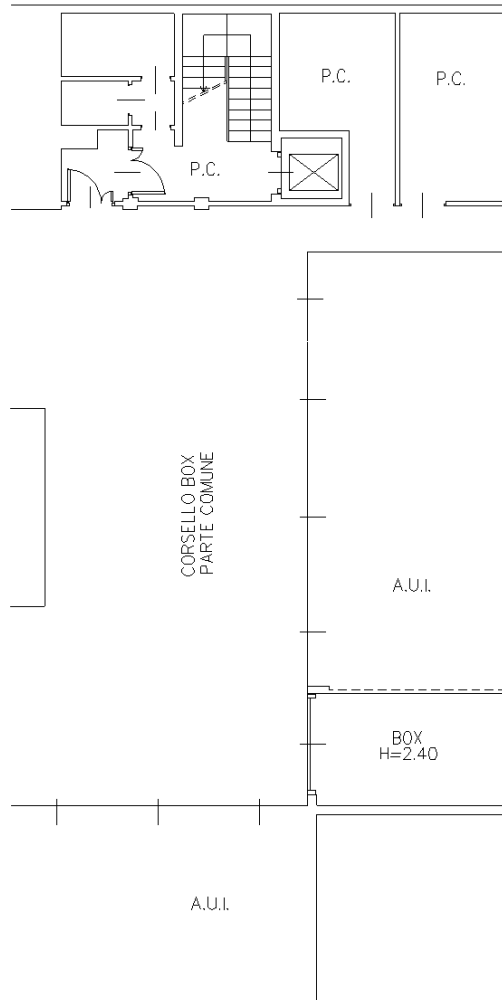

Ultima planimetria in atti

Data: 18/09/2024 - n. T235491 - Richiedente: MNIMGR56S66F205N

Totale schede: 1 - Formato di acquisizione: A4(210x297) - Formato stampa richiesto: A4(210x297)