

MODULARIO
F. - Cat. S. T. - 315

Mod. B (Nuovo Catasto Edilizio Urbano)

NUOVO CATASTO EDILIZIO URBANO

(R. DECRETO-LEGGE 13 APRILE 1939, N. 662)

Planimetria dell'immobile situato nel Comune di MILANO Via S. PAOLINO 34
Ditta (IACP MILANO V.LE ROMAGNA 26) COMUNE MILANO
Allegata alla dichiarazione presentata all'Ufficio Tecnico Erariale di MILANO

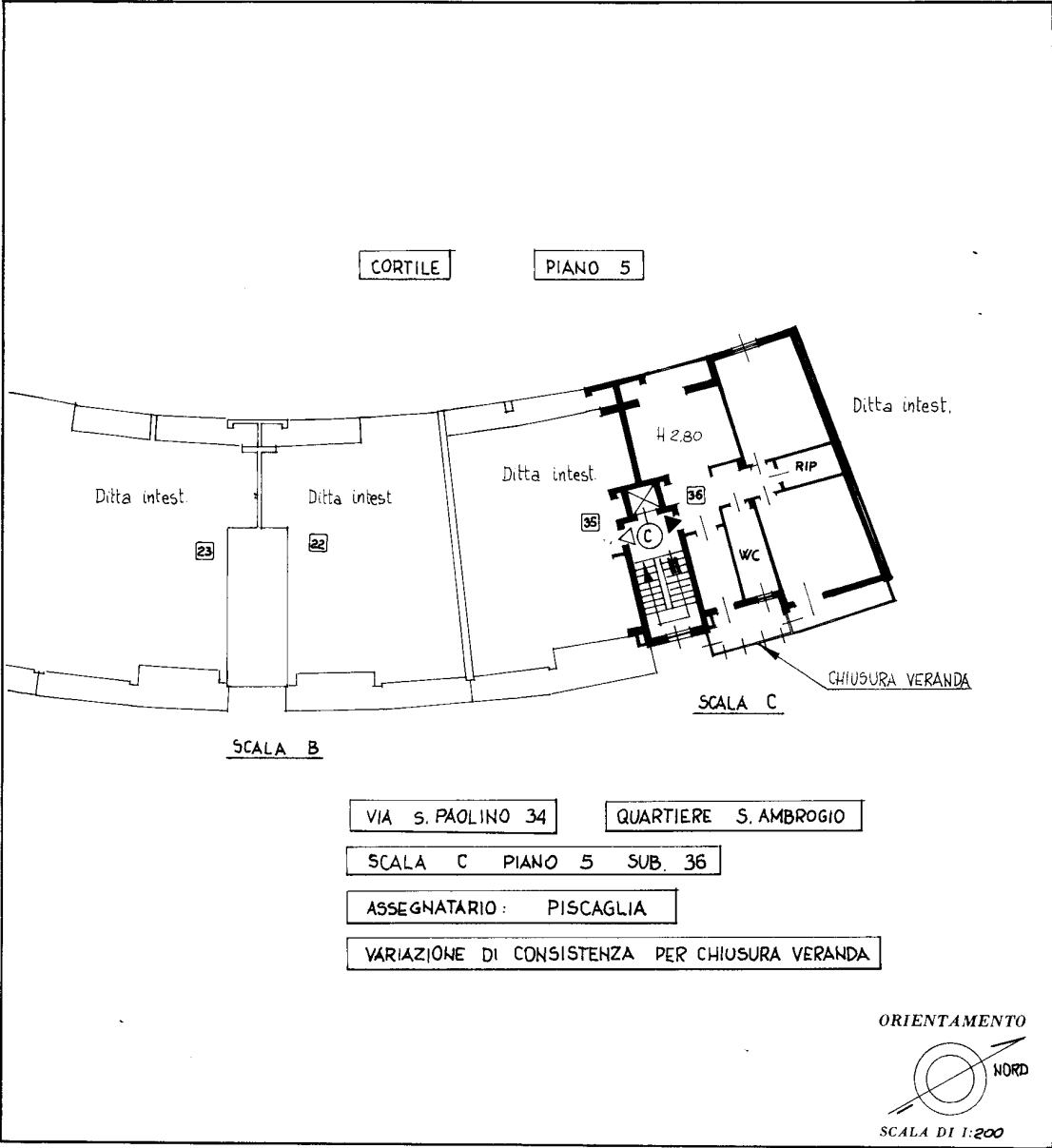

SPAZIO RISERVATO PER LE ANNOTAZIONI D'UFFICIO	
DATA PROT. 7800 - 16 MAR 1986	PARTITA 13930 COMUNE MILANO FOLLIO 599 MAPP 40 SUB 36 TAV 904

Compilata dall' INGEGNER DANIELE LANZANI
(Titolo, nome e cognome del tecnico)
Iscritto all' Albo degli INGEGNERI n° 10814
della Provincia di MILANO
DATA 15 GENNAIO 1986
Firma: *Daniele Lanzani*

LIBRERIA DEGLI UFFICI
20097 - MILANO
Via F. Testi, 26 - Telefono 680.927

Ultima planimetria in atti