

MODULARIO  
F. - Cat. S. T. - 315



MINISTERO DELLE FINANZE  
DIREZIONE GENERALE DEL CATASTO E DEI SERVIZI TECNICI ERARIALI

Mod. B (Nuovo Catasto Edilizio Urbano)

Lire  
15

NUOVO CATASTO EDILIZIO URBANO

(R. DECRETO LEGGE 12 APRILE 1938, N. 150)

Planimetria dell'immobile situato nel Comune di **NARNI** Via **di TRE PONTI 12**  
Ditta **[REDACTED]**  
Allegata alla dichiarazione presentata all'Ufficio Tecnico Erariale di **TERNI** **5/11/1978**

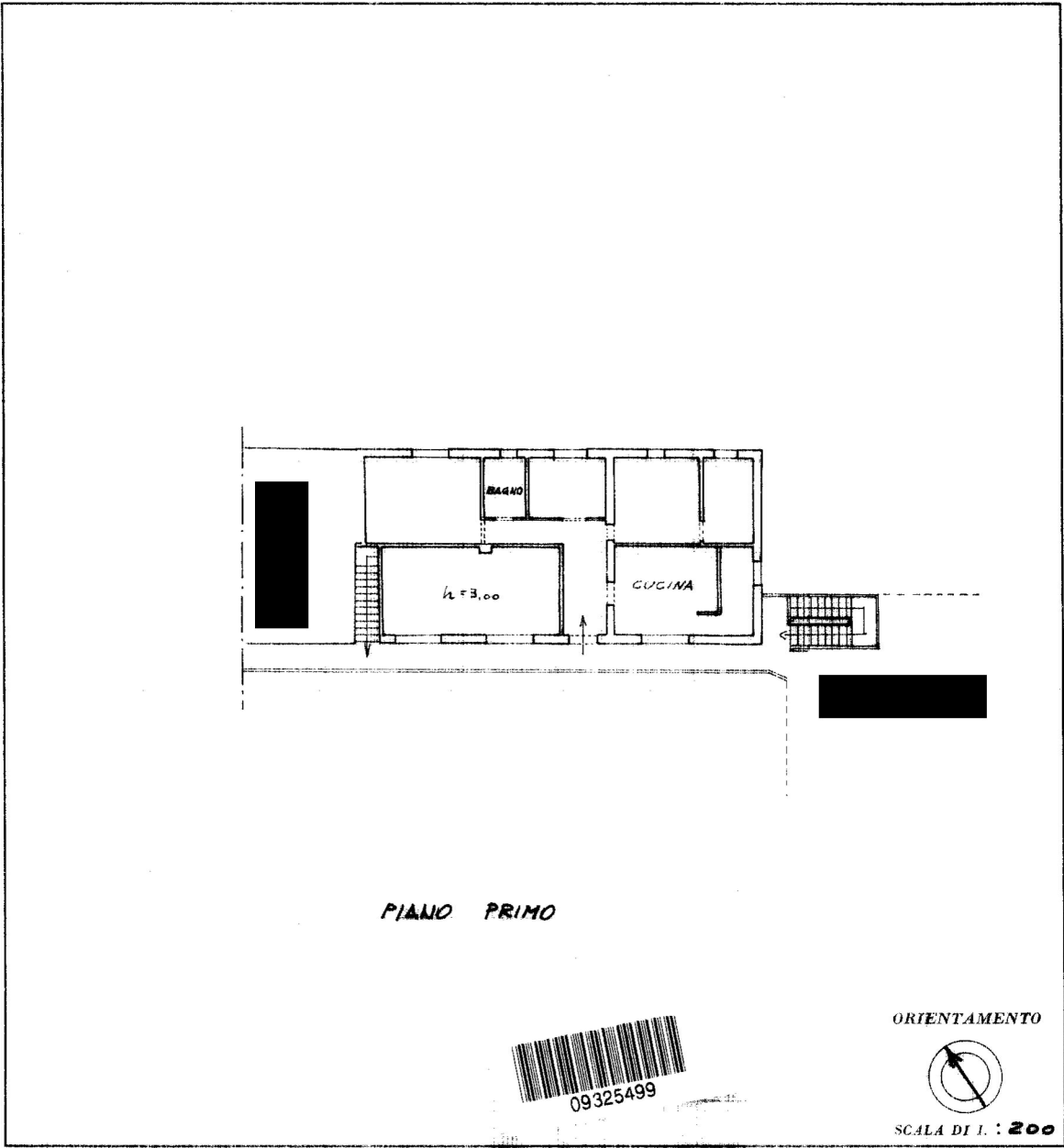

SPAZIO RISERVATO PER LE ANNOTAZIONI D'UFFICIO	
DATA PROT. N°	2579

Compilato	[REDACTED]
Iscritto	[REDACTED]
della Pro	[REDACTED]
DATA	[REDACTED]
Firma:	[REDACTED]

Ultima planimetria in atti



N=66000

E=5700

1 Particella: 143

Comune: (TR) NARNI  
Foglio: 75  
Scala originale: 1:2000  
Dimensione cornice: 534.000 x 378.000 m. Protocollo pratica T255813/2025  
4-Dic-2025 15:10:29

# PROGETTO PER LA SOPRAELEVAZIONE ED IL COMPLETAMENTO DI UN FABBRICATO SITO IN NARNI LOCALITA' BERARDOZZO. -



## STATO ASSENTITO

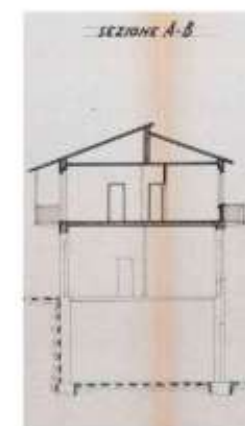
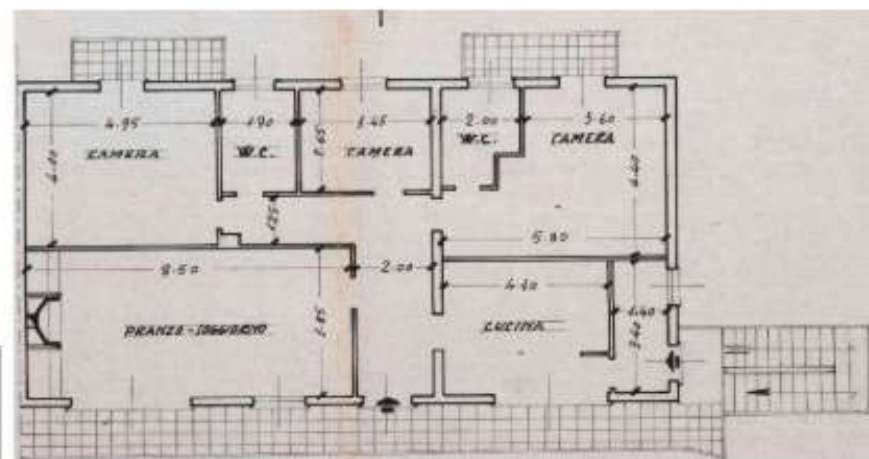
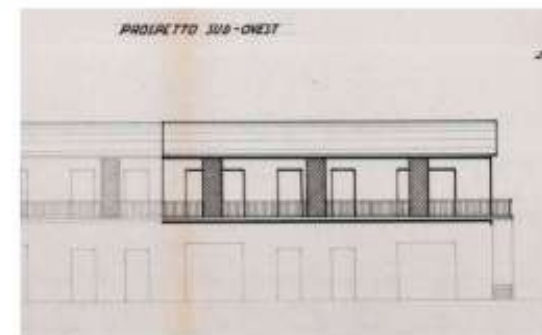
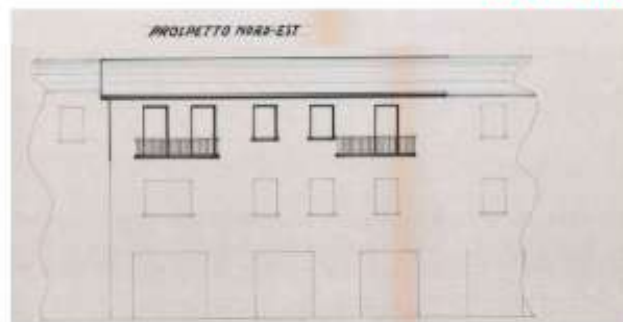

## STATO DI FATTO

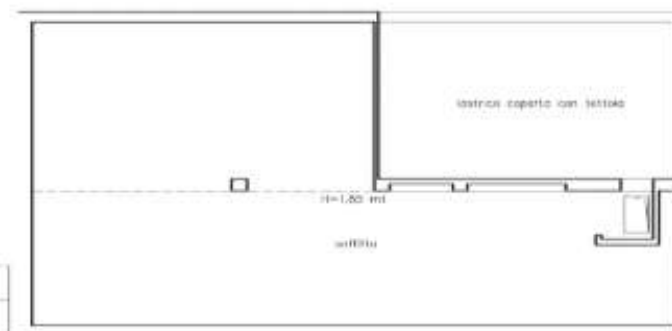
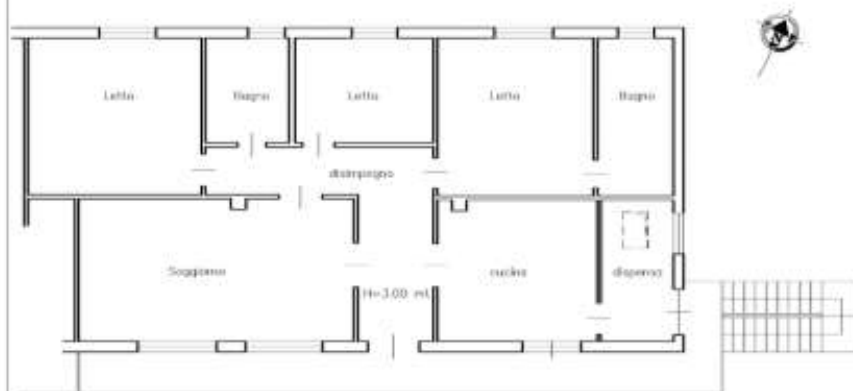

Piano Primo

Piano Sottotetto

## COMUNE DI NARNI

oggetto :  
Elab. grafico di immobile residenziale sito in Str. dei Tre Ponti, 8  
distinto in catasto al Fg. 75 P.la 143 Sub.11

committente :  
Trinunale di Terni - Es. Imm.110/2024

descrizione :  
STATO ASSENTITO - STATO DI FATTO

progettisti :  
Geom. DANIELE STUFARA

levata :  
UNICA

rapporto :  
1:100  
1:200

testato :

data :

nome file :



GEOM. Daniele STUFARA

STUDIO in Terni - Str. di Collescipoli 57