

Agenzia del Territorio
CATASTO FABBRICATI
Ufficio Provinciale di
Milano

Dichiarazione protocollo n. MI1016392 del 23/11/2007 Planimetria di u.i.u. in Comune di Pioltello Via Massimo D'antona civ. 3	
Identificativi Catastali: Sezione: Foglio: 6 Particella: 886 Subalterno: 2	Compilata da: Terzini Emanuela Iscritto all'albo: Architetti Prov. Milano N. 13324

Scheda n. 1 Scala 1:200

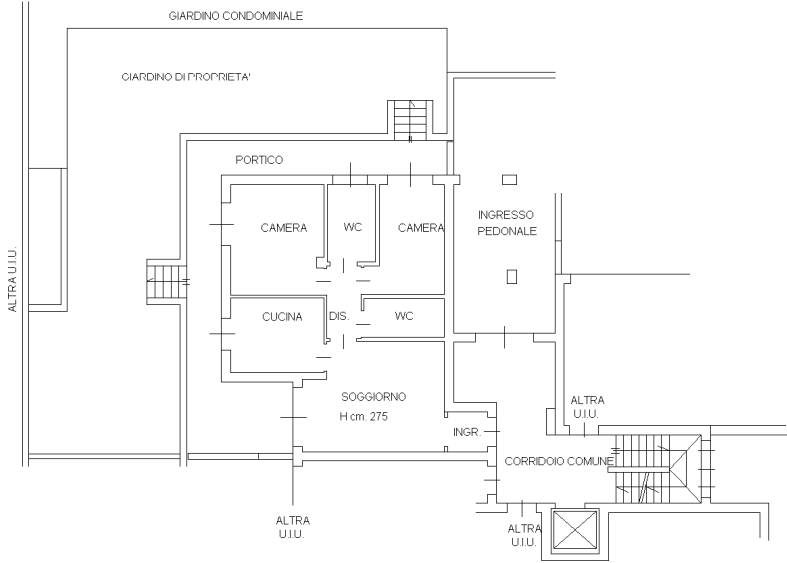

PIANO TERRA

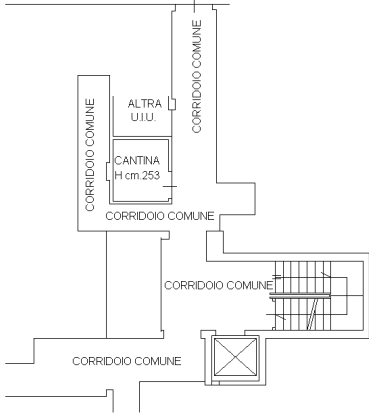

PIANO INTERRATO



Agenzia del Territorio
CATASTO FABBRICATI
Ufficio Provinciale di
Milano

Dichiarazione protocollo n. MI1016392 del 23/11/2007	
Planimetria di u.i.u. in Comune di Pioltello	
Via Massimo D'antona civ. 3	
Identificativi Catastali:	Compilata da:
Sezione:	Terzini Emanuela
Foglio: 6	Iscritto all'albo:
Particella: 886	Architetti
Subalterno: 34	Prov. Milano N. 13324

Scheda n. 1 Scala 1:200

