

MODULARIO
F. - Cat. S. T. - 315



MINISTERO DELLE FINANZE

DIREZIONE GENERALE DEL CATASTO E DEI SERVIZI TECNICI ERARIALI

Mod. B (Nuovo Catasto Edilizio Urbano)

NUOVO CATASTO EDILIZIO URBANO

(R. DECRETO-LEGGE 13 APRILE 1959, N. 662)

Lire
20

Planimetria dell'immobile situato nel Comune di MILANO Via C. GLUCK 3

Ditta TESTORI EMILIO NATO A MILANO IL 30-10-1905

Allegata alla dichiarazione presentata all'Ufficio Tecnico Erariale di MILANO

PIANO CANTINATO

157108

scheda L ne 0535061

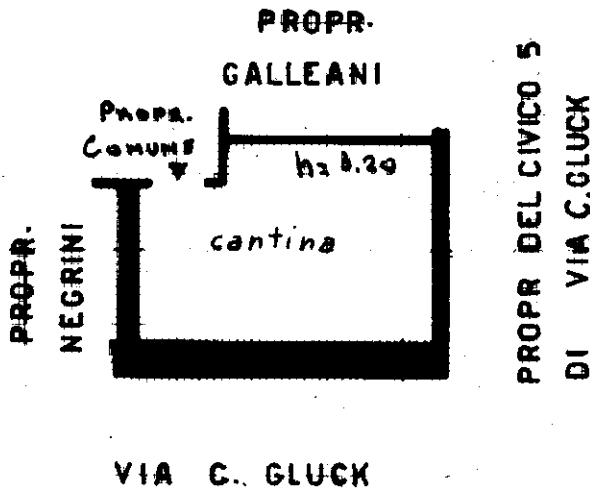

PIANO TERRENO

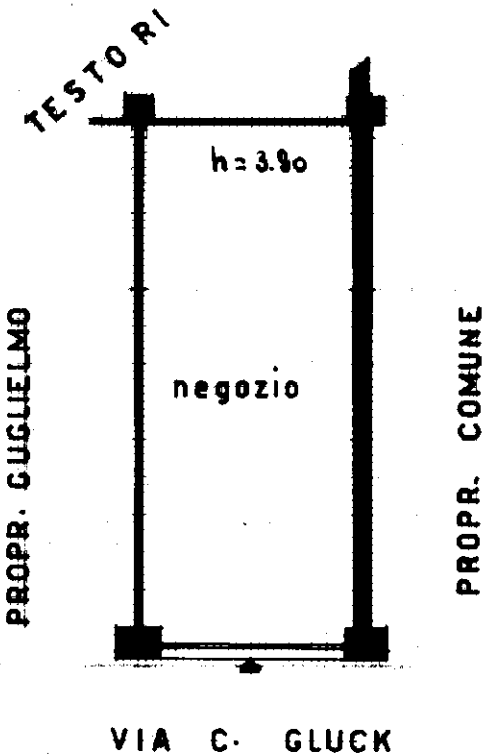

ORIENTAMENTO

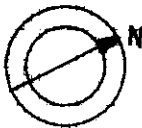

SCALA DI 1:100

SPAZIO RISERVATO PER LE ANNOTAZIONI D'UFFICIO

DATA

PROT. N°

Compilata dal PER. ED. GIORGIO

(Titolo, nome e cognome del tecnico)

CONGREGALI

Iscritto all'Albo de PERITI INDUSTRIALI

della Provincia di MILANO

DATA

Firma: 3 SET. 1962

ISTITUTO POLIGRAFICO DELLO STATO