

PIANO TERRA

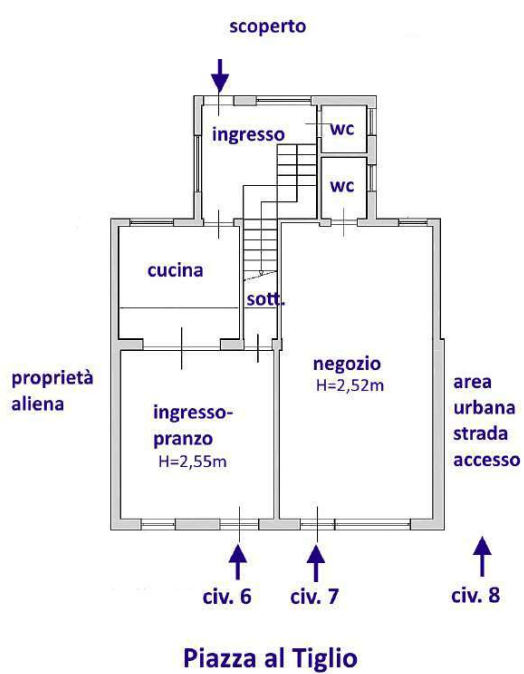

PIANO PRIMO

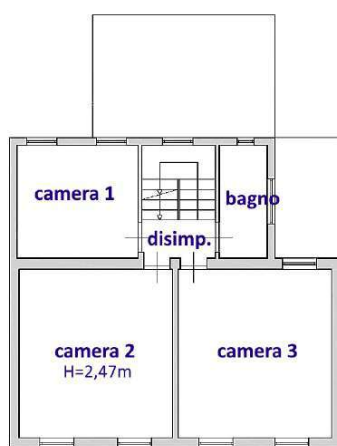

PIANO SECONDO



PIANO TERRA

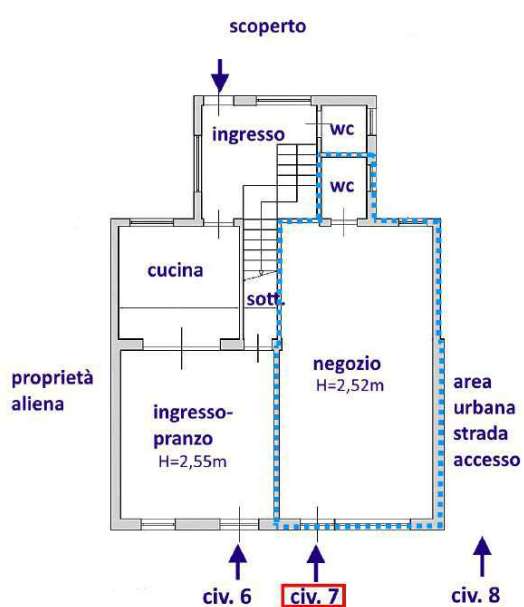

Piazza al Tiglio

PIANO PRIMO

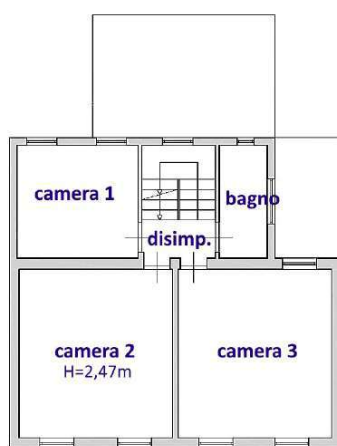

PIANO SECONDO



PIANO TERRA

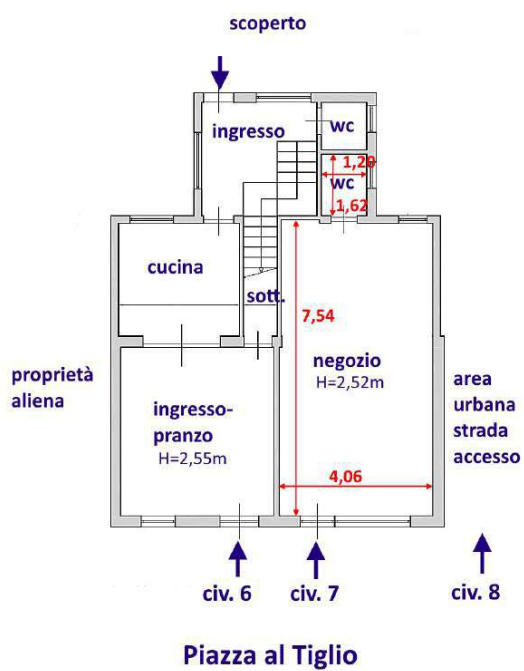

PIANO PRIMO



PIANO SECONDO

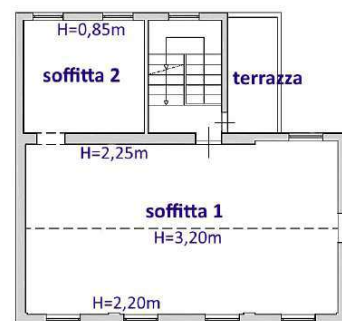

PIANO TERRA

PIANO PRIMO

PIANO SECONDO

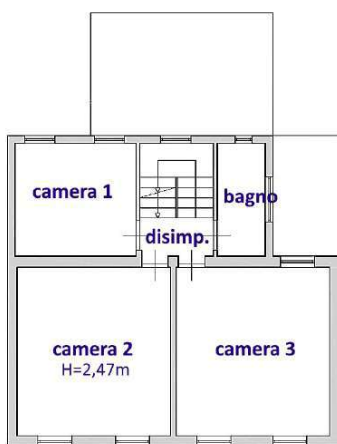
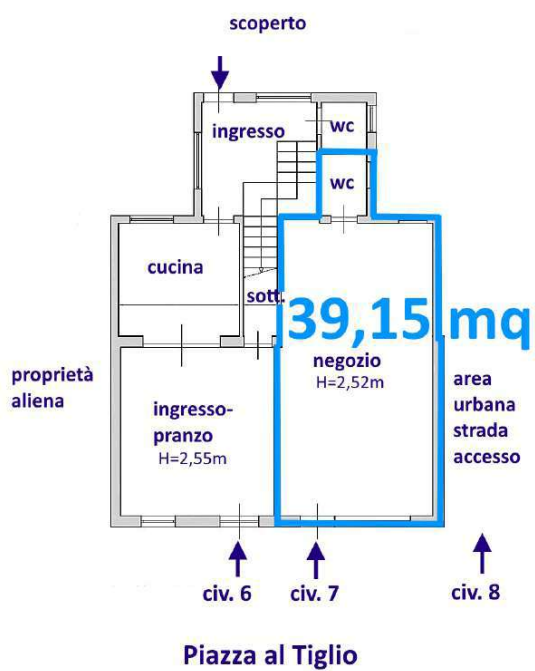

PIANO TERRA

PIANO PRIMO

PIANO SECONDO

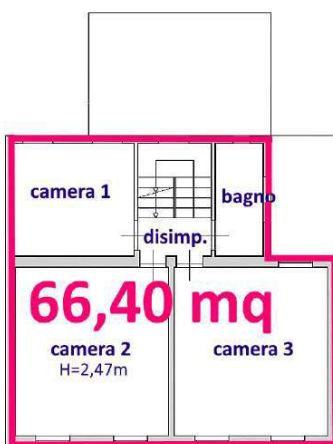
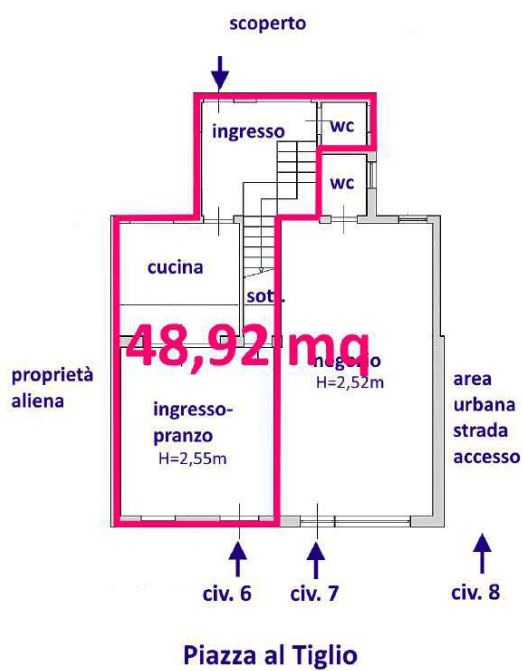

ELABORATO PLANIMETRICO	
Compilato da: Bertiato Roberto	
Iscritto all'albo: Geometri	
Prov. Pordenone	N. 1043

Agenzia del Territorio
CATASTO FABBRICATI
Ufficio Provinciale di
Pordenone

Comune di Cordovado		Protocollo n. PN0183344 del 27/06/2007	
Sezione:	Foglio: 7	Particella: 4	Tipo Mappale n. 178967 del 21/06/2007
Dimostrazione grafica dei subalterni			Scala 1 : 500

PIANO TERRA

PIANO PRIMO

PIANO SECONDO

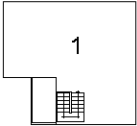
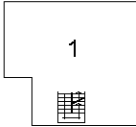
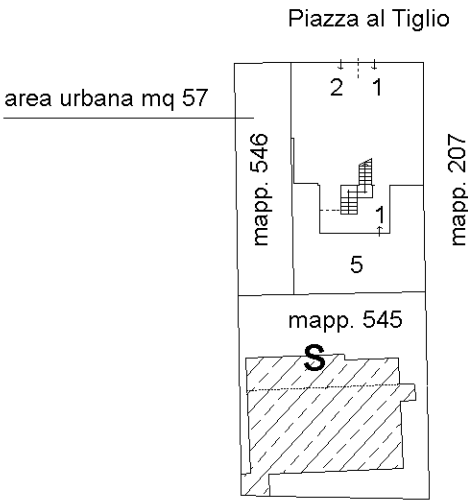

Ultima planimetria in atti

ACCERTAMENTO DELLA PROPRIETÀ IMMOBILIARE URBANA ELENCO DEI SUBALTERNI ASSEGNATI

Comune	Sezione	Foglio	Particella	Tipo mappale	del:
CORDOVADO		7	4	178967	21/06/2007

Sub	UBICAZIONE via/piazza	n.civ	Piani	Scala	Int	DESCRIZIONE
1	piazza al tiglio	6	T-1 - 2			ABITAZIONE DI TIPO ECONOMICO
2	piazza al tiglio	7	T			NEGOZIO
5	piazza al tiglio		T			BENE COMUNE NON CENSIBILE

Comune	Sezione	Foglio	Particella	Tipo mappale	del:
CORDOVADO		7	545	178967	21/06/2007

Sub	UBICAZIONE via/piazza	n.civ	Piani	Scala	Int	DESCRIZIONE
	piazza al tiglio	8	T-1			ABITAZIONE DI TIPO ECONOMICO

Comune	Sezione	Foglio	Particella	Tipo mappale	del:
CORDOVADO		7	546	178967	21/06/2007

Sub	UBICAZIONE via/piazza	n.civ	Piani	Scala	Int	DESCRIZIONE
	piazza al tiglio		T			AREA URBANA DI MQ. 57

MODULARIO
F. - rig. rend. - 497



MINISTERO DELLE FINANZE

DIREZIONE GENERALE DEL CATASTO E DEI SERVIZI TECNICI ERARIALI

NUOVO CATASTO EDILIZIO URBANO

(R. DECRETO-LEGGE 13 APRILE 1939, N. 652)

MOD. B (Nuovo Catasto Edilizio Urbano)

Lire
200

Planimetria dell'immobile situato nel Comune di CORDOVADO Via PIZZA AL TIGLIO

Ditta

Allegata alla dichiarazione presentata all'Ufficio Tecnico Erariale di PORDENONE

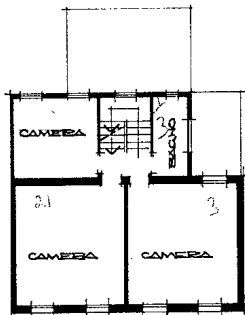

PRIMO PIANO H = 250

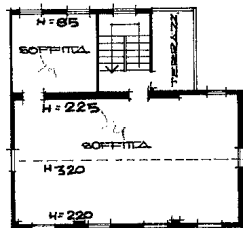

SECONDO PIANO

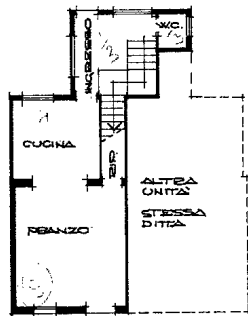

PIANO TERRA H = 255

FOGLIO 7 1:2000

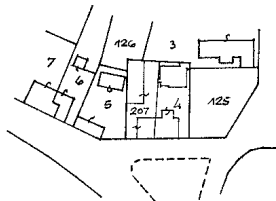

ORIENTAMENTO

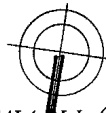

SCALA DI I. 200

SPAZIO RISERVATO PER LE ANNOTAZIONI D'UFFICIO

DATA 31/12/1988
PROT. N° 415/88

PARTELLA FOGLIO 7
BUSTA MAPPA 4
CATEG. SUB 1

Compilata dal GEOMETRA
(Titolo, nome e cognome del tecnico)
RENATO PELOSO

Iscritto all'Albo dei GEOMETRI
della Provincia di PORDENONE

DATA 28/12/88

Firma: Renato Peloso

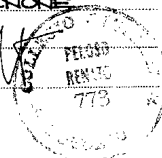

MODULARIO
F. - rig. rend. - 497



MINISTERO DELLE FINANZE

Mod. B (Nuovo Catasto Edilizio Urbano)

DIREZIONE GENERALE DEL CATASTO E DEI SERVIZI TECNICI ERARIALI

Lire
150

NUOVO CATASTO EDILIZIO URBANO

(R. DECRETO-LEGGE 13 APRILE 1939, N. 652)

Planimetria dell'immobile situato nel Comune di CORDOVADO Via PZZA ALTICLIO

Ditta

Allegata alla dichiarazione presentata all'Ufficio Tecnico Erariale di PORDENONE

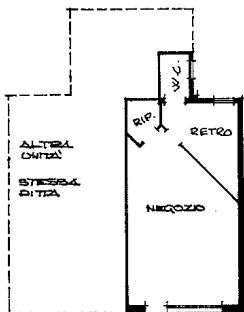

PIANO TERRA H=260

FOGLIO 7
1:2000

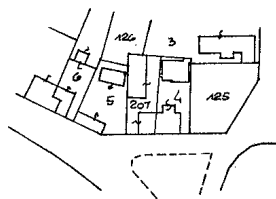

ORIENTAMENTO

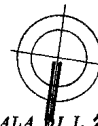

SCALA DI I. 200

SPAZIO RISERVATO PER LE ANNOTAZIONI D'UFFICIO

DATA

PROT. N°

PIETTA

FOGLIO 7

BUSTA

MAPP 4

CATEG.

SUB 2

Compilata dal GEOMETRA

(Titolo, nome e cognome del tecnico)

DENATO PELOSO

Iscritto all'Albo dei GEOMETRI

della Provincia di PORDENONE

DATA 28/12/88

Firma:

