

**Agenzia del Territorio
CATASTO FABBRICATI
Ufficio Provinciale di
Terni**

Dichiarazione protocollo n. TR0056406 del 20/04/2011

Planimetria di u.i.u. in Comune di Terni

Strada Santa Maria Maddalena

civ. SNC

Identificativi Catastali:

Sezione:

Foglio: 129

Particella: 615

Subalterno: 1

Compilata da:

Meloni Samuele

Iscritto all'albo:
Geometri

Prov. Terni

N. 932

Scheda n. 1

Scala 1:200

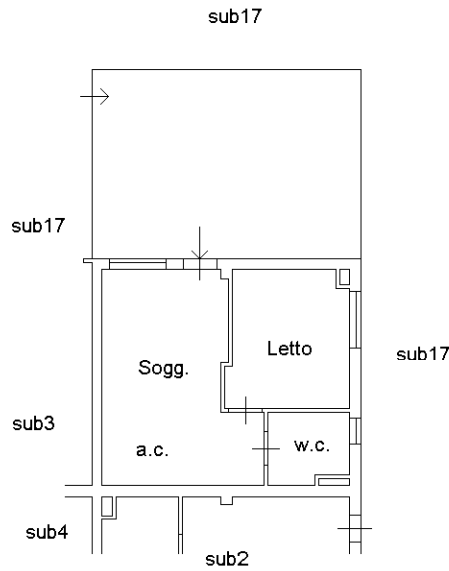

PIANO TERRA
h=2.70 m



Ultima planimetria in atti

**Agenzia del Territorio
CATASTO FABBRICATI
Ufficio Provinciale di
Terni**

Dichiarazione protocollo n. TR0056406 del 20/04/2011

Planimetria di u.i.u. in Comune di Terni

Strada Santa Maria Maddalena

civ. SNC

Identificativi Catastali:

Sezione:

Foglio: 129

Particella: 615

Subalterno: 26

Compilata da:
Meloni Samuele

Iscritto all'albo:
Geometri

Prov. Terni

N. 932

Scheda n. 1

Scala 1:200

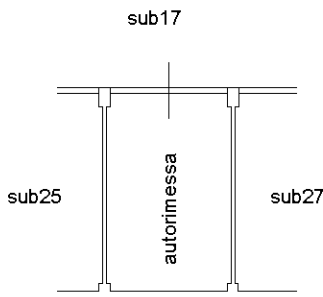

PIANO INTERRATO
h=2.80 m



Ultima planimetria in atti